



Amapá lança **Código de Governança Socioambiental** para uso sustentável

Governo do Estado moderniza documento com 22 instrumentos voltados para agricultores familiares, povos originários e comunidades tradicionais, com foco no desenvolvimento sustentável e preservação ambiental.



Direto ao Assunto

Foto: Maksuel Martins/GEA

Campeã em 2024, Império do Povo aborda o grafismo indígena em "Kusiwa - O Caminho Desenhado Sobre a Pele"



Exposição "Entre Olhares" apresenta obras de 15 artistas amapaenses em shopping de Macapá

Programação dos **267 anos de Macapá**

A capital do Estado comemora mais um ano de criação com diversas programações a partir do dia 2 de fevereiro.

Aberta pré-matrícula para vagas na rede estadual; saiba mais

Estudantes do Amapá participam da Jornada de Foguetes no Rio



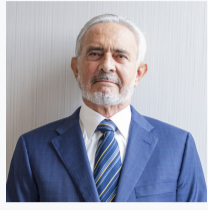

Samuel Hanan

Gastança, a praga moderna que atrasa o Brasil



Dom Pedro José Conti

Recursos



André Naves

Aktion T4: o aspecto pouco lembrado do Holocausto



Marcellus Campêlo

Donald Trump na presidência dos EUA: impacto global e oportunidades para o Brasil e a Amazônia

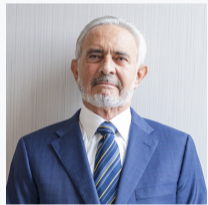

Samuel Hanan

Ajuste fiscal mantém privilégios e sacrifica quem mais precisa

EXPEDIENTE - Jornal O GUARANI

Resumo da Edição On-line 0368

Distribuição de Conteúdo:



1. Capa
2. Artigos e Expediente
3. Opinião - Ruben Benerugy
4. Política
5. Publicidade Porto do Grego
6. Economia
7. Negócios e Carreiras
8. Educação
9. Publicidade Auto & Moto Escola Ideal
10. Cidades
11. Cultura
12. Publicidade Milly Cosméticos
13. Macapá
14. Santana
15. Oiapoque e Serra do Navio
16. Tartarugalzinho e Porto Grande
17. Laranjal e Vitória do Jari
18. Mazagão e Cutias
19. Amapá e Calçoene
20. Publicidade Neila Penafort
21. Cultura
22. Cultura
23. Cultura
24. Poesias - Laura Rodrigues
25. Publicidade Cantão do Cimento
26. Justiça e Segurança Pública
27. Esportes
28. Oportunidades
29. Saúde e Bem-estar
30. Tecnologia
31. Publicidade Carnaval
32. Moda & Celebidades
33. Pets, Casa & Decoração
34. Variedades
35. Publicidade Rainhas das Rainhas
26. Empreendedoras Brilhantes - Por Graça Andritson
37. Social - Por Graça Andritson
38. Publicidade Mulheres Empreendedoras
39. Publicidade Jornal





1º DO BRASIL EM GERAÇÃO DE EMPREGOS ✓ **O ESTADO QUE MAIS GERA EMPREGOS** **10,3%** 



5.000 NOVOS SERVIDORES **CONCURSADOS** ✓ **4.000** TRANSPOSIÇÕES 



1500 NOVAS UNIDADES HABITACIONAIS ✓ **72%** DOS APARTAMENTOS SÃO DE MULHERES 



RAMAL DO FARINHA SECA ✓  **RODOVIA CENTENÁRIO ASFALTO EM TODAS AS CIDADES**



Nota de esclarecimento

Áudios que circulam em Tartarugalzinho afirmam, de forma **falsa**, que vacinas são prejudiciais à saúde. **As vacinas são seguras, eficazes e aprovadas por órgãos de saúde como a Anvisa e o Ministério da Saúde.**

Elas protegem contra doenças graves e salvam milhões de vidas todos os anos.

Vacinas salvam vidas. Vacine-se!



P R E F E I T U R A
TARTARUGALZINHO
TRABALHANDO O PRESENTE PARA CONSTRUIR O FUTURO



Secretaria Municipal de Saúde
de Tartarugalzinho - AP

QUER SER VISTO ? ANUNCIE CONOSCO !

Através de nossa tecnologia avançada, seus clientes te acham!



Comissão aprova protocolo de combate ao bullying no ambiente escolar

Redação 27/01/2025

Senado renova presidências de 16 comissões permanentes

Redação 27/01/2025



Com apoio do Governo do Amapá, Mazagão Velho sedia 1º Fórum Amapaense dos Pontos e Pontões de Cultura do Estado

27/01/2025



Economia

Simples Nacional: prazo para adesão termina no fim de janeiro

Redação 27/01/2025

SUA CNH EM ATÉ 15 DIAS

Corre aqui, se Matricule que ainda da tempo!

AGORA COM A PROVA TEÓRICA DIARIAMENTE NA AUTO ESCOLA

@AUTOESCOLAIDEALMACAPA

<https://tvautoescola.websitenoar.net/>

Entre em contato

96.98112-7851
96.98407-4236



Av. Diógenes Silva, 1530
(entre as ruas Hildemar Maia e Prof. Tostes no Buritizal)



Obras de revitalização do Museu Sacaca avançam sem interromper visitação de espaços em Macapá

Redação 27/01/2025



"Gratidão e alegria", celebra nova sargento do Corpo de Bombeiros do Amapá

Redação 27/01/2025



Governo do Amapá distribui 28,7 mil testes rápidos para diagnóstico de dengue no estado

27/01/2025



Série A2 da Liga de Futsal consagra campeões no feminino e masculino em Macapá

Redação 27/01/2025



Governo do Amapá inicia fase de testes do primeiro aparelho de ressonância magnética da rede pública do estado

27/01/2025



Projeto "Samuzinho": Governo do Amapá vai capacitar 100 crianças para atuarem como pequenos socorristas

Redação 27/01/2025



Governo do Amapá finaliza reconstrução do prédio do Sistema Nacional de Emprego, em Macapá

27/01/2025

DEIXE O ALMOÇO POR NOSSA

Conta



Açaí de cortesia!



Rua Santos
Dumont 2124,
Buritizal



ROXO

Mês de conscientização e **combate à Hanseníase**



ALTERAÇÕES NA PELE
PODEM SER SINAIS DE
HANSENÍASE



MANCHAS
ESBRANQUIÇADAS,
AVERMELHADAS OU
AMARRONZADAS COM PERDA
DE SENSIBILIDADE



CAROÇOS E INCHAÇOS
PELO CORPO, EM ALGUNS
CASOS PODEM SER
AVERMELHADOS E
DOLORIDOS



DOR, FISGADAS OU SENSÇÃO
DE AGULHAMENTO AO LONGO
DOS NERVOS DOS BRAÇOS,
MÃOS, PERNAS E PÉS

HANSENÍASE

IDENTIFICOU. TRATOU. CUROU.
Procure um posto de saúde mais próximo de sua casa

CAUSA E TRANSMISSÃO:

- CAUSADA PELA BACTÉRIA MYCOBACTERIUM LEPRAE.
- TRANSMITIDA PRINCIPALMENTE PELAS VIAS RESPIRATÓRIAS.

SINTOMAS E GRAVIDADE:

- MANIFESTAÇÕES INCLUEM MANCHAS NA PELE E DORMÊNCIA.
- VARIA DE FORMAS LEVES A GRAVES.

TRATAMENTO:

- ANTIBIÓTICOS MULTI-DROGAS SÃO EFICAZES.
- VACINA BCG REDUZ O RISCO DE HANSENÍASE

ESTIGMA E CONSCIENTIZAÇÃO:

- ENFRENTA ESTIGMA SOCIAL.
- CONSCIENTIZAÇÃO É FUNDAMENTAL PARA DESMISTIFICAR A DOENÇA.

PREVENÇÃO E CONTROLE:

- NÃO HÁ VACINA ESPECÍFICA, MAS TRATAMENTO PRECOCE É ESSENCIAL.
- PROGRAMAS DE CONTROLE VISAM RASTREAMENTO E DIAGNÓSTICO EFICAZES.

DIAGNÓSTICO E TESTES:

- ENVOLVEM EXAME CLÍNICO E TESTES ESPECÍFICOS.
- DETECÇÃO PRECOCE É FUNDAMENTAL PARA PREVENIR COMPLICAÇÕES.

PROCURAR AJUDA MÉDICA:

- EM CASOS DE SUSPEITA, BUSCAR ATENDIMENTO NO POSTO DE SAÚDE PARA AVALIAÇÃO E ORIENTAÇÕES ADEQUADAS.



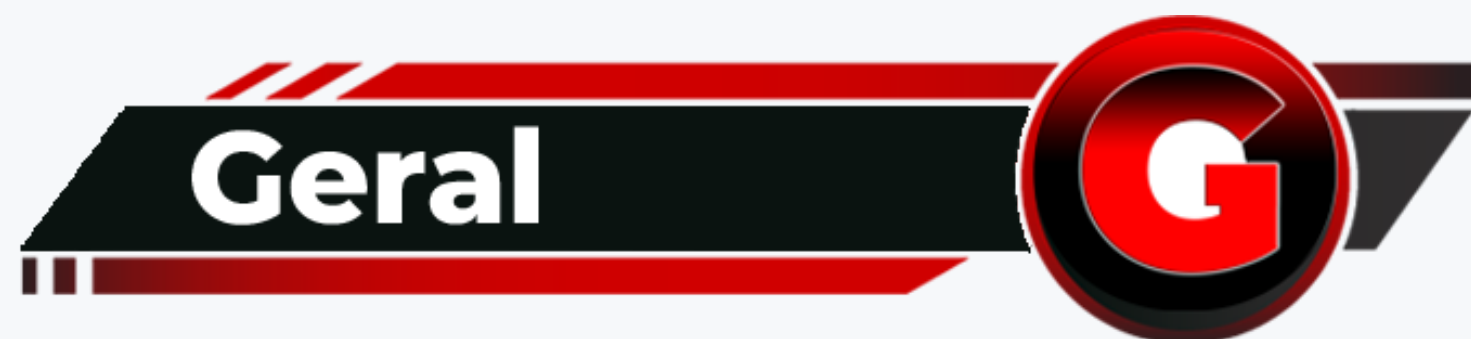

Amapá - Amazônia - Brasil

QUEM PODE PARTICIPAR DO PROJETO?
Pessoas que vivem com a Doença de Parkinson e/ou Alzheimer e seus cuidadores.

PERÍODO DE INSCRIÇÕES: 27/01 - 31/01
HORARIO: 08:00 às 12:00

LOCAL: Secretaria do Projeto Reviver
Ambulatório - UNIFAP

Projeto de extensão "Reviver" abre inscrições para pessoas com Parkinson e Alzheimer

Redação 27/01/2025

médico neurologista ou geriatra com o diagnóstico.

44% dos universitários já trancaram o curso por não conseguirem pagar mensalidades, revela pesquisa da Serasa

Redação 27/01/2025

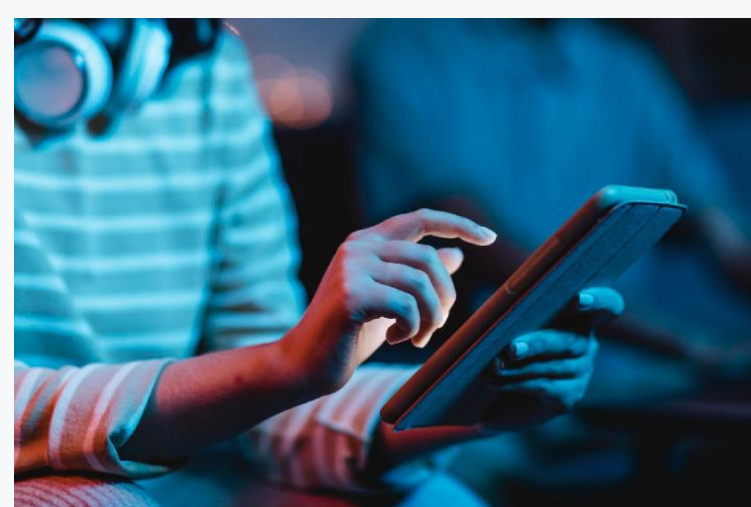

Especialista aponta as principais tendências em tecnologia para 2025: O que esperar e como se preparar

27/01/2025



Prefeitura de Santana realiza blitz fluvial contra o escalpelamento nesta quarta-feira, 29

Redação 27/01/2025

Nosso formato é DIGITAL!

Clique nos TÍTULOS para ler a notícia.



Sua fonte confiável e atualizada de notícias, que abrange uma ampla variedade de tópicos e editorias informativas.



Nova Unidade Santana do Super Fácil alia excelência, acolhimento e humanização com sistema moderno

Redação 27/01/2025



Família Acolhedora: Um abraço de esperança em Santana

Redação 27/01/2025



Evento gratuito explica diferenças entre dificuldades e transtornos de aprendizagem

27/01/2025



Moradores da Comunidade de São Tomé, em Mazagão, são beneficiados com Programa Luz Para Todos – Regiões Remotas

Redação 27/01/2025

Nosso formato é DIGITAL!

Clique nos TÍTULOS para ler a notícia.



Sua fonte confiável e atualizada de notícias, que abrange uma ampla variedade de tópicos e editorias informativas.



COMERCIAL LOBRITO



PERPÉTUO SOCORRO

CASA DE CARNES LOBRITO
- JESUS DE NAZARÉ

COMERCIAL LOBRITO



MEGA PROMOÇÃO

CASA DE CARNES LOBRITO

JESUS DE NAZARÉ





Mês de Conscientização
da **Saúde Mental**

Janeiro Branco

Sorrir | Conversar | Desabafar
É tempo de se cuidar!



COORDENAÇÃO ESTADUAL
DE SAÚDE MENTAL

GOVERNO DO ESTADO
AMAPÁ
TRABALHANDO PELO AMAPÁ INTEIRO

QUER SER VISTO ? ANUNCIE CONOSCO !

Através de nossa tecnologia avançada, seus clientes te acham!



SEXTA
31
JANEIRO



**EVANDRO E CIA / JENNER DY MARKES
E REIS DOS TECLADOS.**

**CHEGUE CEDO!
INGRESSO**

R\$:10,00

ATÉ ÀS 22:00 HORAS

**HAVERÁ SORTEIO DE PRÊMIOS
COMPANHIA DO BOLERO NA RODOVIA JK**



Batalhão de Força Tática prende homem com drogas na zona norte de Macapá

Força Tática 27/01/2025



Condutora é presa com drogas na BR 210 em Macapá

Redaçãoh 27/01/2025



Polícia Civil

Polícia Civil do Amapá investiga o "Golpe da Facção"

Investigação da Polícia Civil do Amapá é destaque no Jornal Nacional

Polícia Civil 27/01/2025



PC prende condenado por divulgar imagens pornográficas de crianças e adolescentes em Macapá

27/01/2025



Governo do Estado realiza formatura de 53 novos sargentos e condecora militares do Corpo de Bombeiros do Amapá

25/01/2025



Polícia Civil

Polícia Civil prende homem em flagrante e apreende cocaína em Macapá

Polícia Civil 27/01/2025



Iapen: 254 novos servidores recebem capacitação para reforçar a segurança penitenciária em Macapá

25/01/2025

DISQUE DENÚNCIA

SIGILO ABSOLUTO! BOPE

 (96) **99192 - 2498**

LIGUE OU ENVIE FOTOS E VÍDEOS DE PONTOS DE DROGAS OU DE PESSOAS SUSPEITAS. ADICIONE NOSSO NÚMERO E AJUDE A COMBATER O CRIME.

FAÇA SUA PARTE !





cerimonial infantil

eventos sociais e corporativos

mini buffet infantil

Deixe a magia acontecer enquanto cuidamos de cada detalhe. Entre em contato e faça sua reserva!

@fernandasampaioeventos
(96) 99147-2862



Nossos serviços

- Bolos decorados
- Bolos caseiros
- Bolo vulcão
- Brigadeiros gourmet
- Cupcakes
- Cafés

Eventos

Aniversários - Casamentos
15 anos - Bodas - Renovação de votos - Formaturas - Batizados

Contatos

- ☎ (96) 98405-7472
- 📧 @docurasdapompon
- 📍 Av. Dom Pedro I, 2135, Santana-Ap

- Decoração
- cenografia
- eventos corporativos
- aniversários
- formatura
- casamento



Avenida Vereador Orlando Pinto, 2440 - Santa Rita - Macapá

(96) 9 8406-7686

@laiseventoss

Lais Eventos



corporativos

topo de bolo

brindes de aniversário



Avenida Vereador Orlando Pinto, 2440 - Santa Rita - Macapá

(96)9 8425-9837

@laimimosecores

Capacitação Avaliativa do Projeto Linguinha

Sábado, 01 de fevereiro de 2025

Horário: 9h

Local: Câmara de Vereadores

Público-alvo: Enfermeiros, técnicos de enfermagem e agentes comunitários de saúde

Carga horária: 3 horas-aula (com certificado)



Orles Braga Figueiredo Júnior

- Cirurgião-dentista (ESF Ribeirinha / Aporema)
- Mestrando em Saúde da Família (Fiocruz/Unifap)
- Especialista em Implantodontia e Prótese
- Professor de Curso Técnico (Pronatec)



**PREFEITURA
TARTARUGALZINHO**
TRABALHANDO O PRESENTE PARA CONSTRUIR O FUTURO



**Secretaria Municipal de Saúde
de Tartarugalzinho - AP**

QUER SER VISTO ? ANUNCIE CONOSCO !

Através de nossa tecnologia avançada, seus clientes te acham!



01 FEV
SÁB - 20h

42 ANOS

CONCURSO

PORTA-ESTANDARTE

MASCULINO

**INSCRIÇÃO
GRATUITA**
SOMENTE PELO LINK

**R\$ PRÊMIO
2MIL**

LINK NA DESCRIÇÃO

SEDE DO SOLI



QUER SER VISTO ? ANUNCIE CONOSCO !

Através de nossa tecnologia avançada, seus clientes te acham!





Resumo de Novelas



Resumo de Novelas / 18/01/2025

Resumo de Garota do Momento: veja os capítulos de 20 a 25 de janeiro

[Leia a Notícia >](#)



Resumo de Novelas / 18/01/2025

Resumo de Mania de Você: veja os capítulos de 20 a 25 de janeiro

[Leia a Notícia >](#)



Resumo de Novelas / 18/01/2025

Resumo de Volta por Cima: veja os capítulos de 20 a 25 de janeiro

[Leia a Notícia >](#)

Jornal Guarani

PUBLICIDADE LEGAL

EDITAIS, PROCLAMAS, LICENÇAS, BALANÇOS PATRIMONIAIS E OUTROS ...

PUBLIQUE AGORA!

Loterias - Resultados



Mega-Sena - Concurso 2816 (16/01/2025)

16/01/2025



Lotofácil - Concurso 3296 (17/01/2025)

17/01/2025



Quina - Concurso 6634 (17/01/2025)

17/01/2025



Lotomania - Concurso 2723 (17/01/2025)

17/01/2025



Dupla Sena - Concurso 2764 (17/01/2025)

17/01/2025



+Milionária - Concurso 216 (15/01/2025)

15/01/2025

Cruzadinha

Organização como o PT	Utensílio para cortar madeira	Mar, em inglês	Preparar carne na churrasqueira	Consoantes de "seco"	A parte de baixo do sapato	Contrário às leis	O de Margarida é o Pato Donald	Por (?) por enquanto
Homicida	3	3	2	3	3	4	5	6
Procedo o fundamental	7	8	8	3	9	6	10	2
1	7	8	8	3	9	6	10	2
Na parte posterior	11	7	2	3	Mote; divisa	40	8	12
Imposto de Renda (sigla)	4	7	Desligo (a luz)	2	1	2	13	6
Duas vezes maior	14	6	19	7	6	Medida agrária	2	7
(?) Glória, técnico de futebol	6	11	6	Ossos da face	42	2	10	2
Enfrentar corajosamente	1	8	4	1	2	7	Piedade	44
15	6	Enfeites, adornos	2	7	7	8	4	6
Silaba de "bolor"	10	4	3	6	Anno Domini (abrev.)	2	14	Sistema (?) tem nove planetas
Na parte anterior	4	3	Material como a esponja	4	6	7	6	3
Excusar (música)	11	6	9	2	7	Pão de (?) bolo	10	6
Árvore-símbolo nacional	4	1	8	Alfa (a faca)	2	12	6	10
Raiva; fúria	9	6	10	8	7	2	Grito comum na topada	2
A via de uso da pilula	6	7	2	10	Chuva forte e repentina (bras.)	11	6	7

OS CABUÇUS

Arte: Honoratojr





Programação nos Cinemas



Cinema / 25/01/2025

Filmes em Cartaz no Moviecom Macapá (26/01)

[Leia a Notícia >](#)



Cinema / 25/01/2025

Filmes em Cartaz no Cinépolis Macapá (26/01)

[Leia a Notícia >](#)

Previsão do Tempo

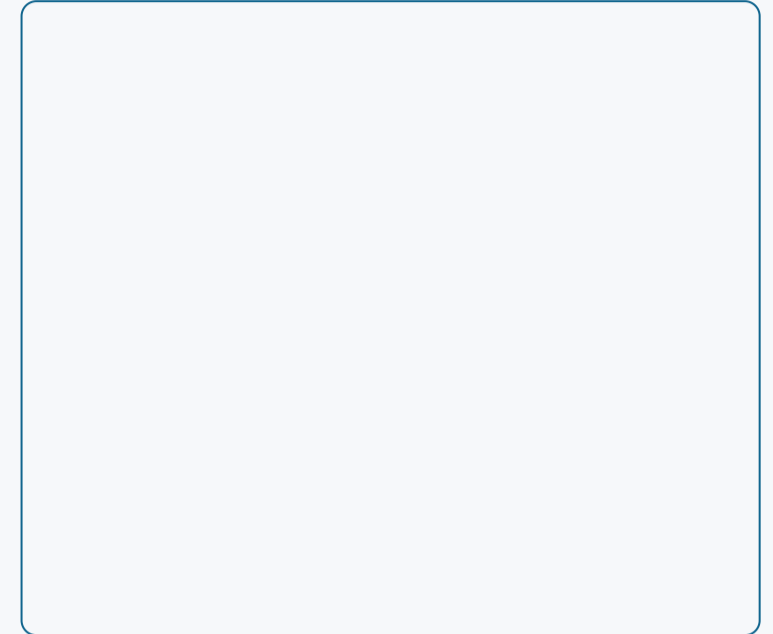

Cotações

Investing.com

Cotações de Moedas em Tempo Real

EUR/USD	1,0438
🕒 22:59:19 Moeda	-0,0054 (-0,51%)
USD/JPY	155,55
🕒 22:59:20 Moeda	+1,01 (+0,65%)
GBP/USD	1,2450
🕒 22:59:20 Moeda	-0,0049 (-0,39%)
USD/CHF	0,9050
🕒 22:59:20 Moeda	+0,0037 (+0,41%)
USD/CAD	1,4397
🕒 22:59:20 Moeda	+0,0025 (+0,17%)
AUD/USD	0,6259
🕒 22:59:20 Moeda	-0,0033 (-0,52%)
NZD/USD	0,5657
🕒 22:59:19 Moeda	-0,0035 (-0,61%)
EUR/GBP	0,8385
🕒 22:59:17 Moeda	-0,0010 (-0,12%)
EUR/JPY	162,37
🕒 22:59:19 Moeda	+0,24 (+0,15%)
EUR/CHF	0,9447
🕒 22:59:19 Moeda	-0,0008 (-0,08%)
AUD/JPY	97,35
🕒 22:59:20 Moeda	+0,24 (+0,25%)
GBP/JPY	193,64
🕒 22:59:19 Moeda	+0,53 (+0,27%)

Desenvolvido por Investing.com

HORÓSCOPO Diário ♃♄♅♆♇♈♉♊♋♌♍♎♏♐♑♒♓



Horóscopo / 27/01/2025

HORÓSCOPO – 28.01.25

[Leia a Notícia >](#)



Horóscopo / 25/01/2025

HORÓSCOPO – 27.01.25

[Leia a Notícia >](#)



Horóscopo / 25/01/2025

HORÓSCOPO – 26.01.25

[Leia a Notícia >](#)

[DIAS ANTERIORES](#)

Programação TV Aberta / Tempo real (Clique)





CLIQUE PARA VER O VÍDEO

HÁ 1 ANO
TRANSFORMANDO
O AMAPÁ NA TV
QUE É TUDO ISSO!

tv Lupa **1**

CANAL 5.1



**Fique
sempre
bem
informado**

**Jornal
Guarani**



As principais notícias do Amapá e do mundo, em um só lugar! Acesse o nosso site para ficar por dentro de tudo que acontece na sua região e no Brasil.

Eventos locais, política, cultura, esportes, educação e muito mais - temos cobertura completa dos assuntos que mais importam para você!

**Acesse
agora mesmo:
www.jornaloguarani.com**

Redação

96 99108-0175

Comercial

96 98110-9443

Acessar Agora!