

SUA FONTE DE INFORMAÇÃO CONFIÁVEL E ATUALIZADA

Governo inaugura **PARQUE RESIDÊNCIA**, novo espaço cultural que celebra a história e a identidade dos amapaenses

Com a abertura oficial, o estado dá um passo importante na valorização da história e na construção de um futuro que reconhece e preserva suas raízes.

"Cultivar a amapalidade, o amor pelo Amapá e o orgulho da nossa história", celebra governador CLÉCIO ao inaugurar o Parque Residência



Parque Residência funcionará de terça a domingo, com opções de lazer durante o dia e a noite

O complexo estará aberto das 9h às 22h, com entrada totalmente gratuita.

Prefeitura de Macapá mobiliza equipes e discute ações emergenciais após fortes chuvas desde a madrugada



Na Zona Norte, governador CLÉCIO presta contas e anuncia novos investimentos no Residencial Macapaba: 'o povo pediu e nós atendemos'

Comunidade recebe conjunto de investimentos que inclui escola de tempo integral, policlínica, centro comunitário, mercado popular, complexo esportivo e melhorias urbanas.

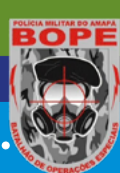

Corpo de Bombeiros 193

BATALHÃO AMBIENTAL
Disque Denúncia (96) 98417-3281

BOPE - Disque Denúncia
(96) 99192-2498 (Whatsapp)

FORÇA TÁTICA - Disque Denúncia
(96) 99157-3131 (Whatsapp)

Grupo Tático Aéreo (GTA)
(96) 98127-8454 (Whatsapp)

SAMU - 192



João Batista Neto

Amapá e o Mundo: A Nova Fronteira das Relações Comerciais Internacionais



Laura Rodrigues

Ecoss



Elissandro Araújo

O dia em que o Amapá mudará de posição no mapa



Pr. José Queiroz Júnior

O DILUVIO QUE DESTRUIU O MUNDO



Marcellus Campêlo

Amazonas Meu Lar: a força que ajudou a destravar o sonho da casa própria no estado

EXPEDIENTE - Jornal O GUARANI

Resumo da Edição Online 0715

Distribuição de Conteúdo:



1. Capa
2. Artigos e Expediente
3. Opinião - Ruben Benerguy
4. Política
5. Publicidade Porto do Grego
6. Economia
7. Negócios e Carreiras
8. Educação
9. Publicidade Auto & Moto Escola Ideal
10. Cidades
11. Cultura
12. Publicidade Milly Cosméticos
13. Macapá
14. Santana
15. Oiapoque e Serra do Navio
16. Tartarugalzinho e Porto Grande
17. Laranjal e Vitória do Jari
18. Mazagão e Cutias
19. Amapá e Calçoene
20. Publicidade Neila Penafort
21. Cultura
22. Cultura
23. Cultura
24. Poesias - Laura Rodrigues
25. Publicidade Cantão do Cimento
26. Justiça e Segurança Pública
27. Esportes
28. Oportunidades
29. Saúde e Bem-estar
30. Tecnologia
31. Publicidade Carnaval
32. Moda & Celebidades
33. Pets, Casa & Decoração
34. Variedades
35. Publicidade Rainhas das Rainhas
26. Empreendedoras Brilhantes
37. Social - Por Tuca Távora
38. Publicidade Jornal



Reflexões

Macapá-AP, Domingo e Segunda-feira, 31 de maio e 1º de junho de 2026

Separando as Mulheres das Meninas

Separar as mulheres das meninas não tem nada a ver com idade, maquiagem ou salto alto. Tem a ver com postura. Com a forma como uma mulher se levanta depois de um tombo, como ela escolhe o silêncio em vez do escândalo, como ela acolhe sem se anular e impõe limites sem se culpar.

Meninas precisam provar

que são fortes; mulheres já entenderam que força é não precisar provar mais nada. Meninas colecionam likes e distrações; mulheres colecionam paz e sabedoria. A menina grita, disputa, provoca.

A mulher observa, aprende, e segue...inteira. Não é a dor que separa, é o que você faz com ela. Não é o que a vida te dá, é o

que você constrói com o que sobrou. Ser mulher não é sobre vencer o mundo, é sobre vencer a si mesma. E isso... exige muito mais coragem do que aparência.

**Afinal, a maturidade
não é um look...
é uma escolha diária.**



ECOS

(by Laura Rodrigues)



Foto: Floriano Lima

Vê-se pouco.

Essa muralha muda,
encobre fronteiras de um pleno viver.

Sente-se pouco,
e a discórdia vibra
em detrimento do afeto e do bem-querer.

Ouve-se nada,
e a compreensão definha
ao custo do julgamento atroz.

A ignorância não reconhece o próprio
destino...

E assim, sem assimilar-se,
a humanidade sucumbe
em um mundo hostil,
entre as muralhas que ela própria cons-
truiu.



Energia & Desenvolvimento

Elissandro Araújo

Macapá-AP,
Domingo e Segunda-feira,
31 de maio e 1º de junho de 2026

Jornal
Guarani

Professor, palestrante e especialista em energia, governança pública e corporativa e desenvolvimento regional.

O dia em que o Amapá mudará de posição no mapa

Acerca de mil metros de atingir o reservatório de petróleo no poço Morpho, estamos próximos do momento em que a Margem Equatorial deixará de ser apenas uma fronteira petrolífera e passará a mudar o peso estratégico do Norte no Brasil.

Em algum momento dos próximos meses ou mês, a Petrobras poderá anunciar aquilo que há anos movimentava governos, investidores, ambientalistas e o próprio Estado brasileiro: a confirmação do potencial petrolífero das reservas no litoral amapaense. O anúncio provavelmente virá acompanhado de linguagem técnica, projeções cautelosas e dados geológicos ainda preliminares. Mas o impacto

real será muito maior do que qualquer coletiva conseguirá traduzir. Naquele instante, o debate brasileiro mudará de escala. A pergunta deixará de ser se existe petróleo na foz amazônica e passará a ser outra: o que acontece com o Norte do Brasil quando ele deixa de ser apenas periferia energética e entra definitivamente no radar estratégico do país?

O poço Morpho, perfurado na costa do Amapá, já ultrapassou há muito tempo a condição de simples ativo exploratório. A presidente da Petrobras, Magda Chambriard, vem tratando a Margem Equatorial como a fronteira mais promissora da exploração brasileira. O presidente Lula também endureceu o discurso recentemente ao afirmar que o país tem o direito de conhecer e utilizar suas próprias riquezas. O ministro de Minas e Energia, Alexandre Silveira, passou a defender abertamente o avanço das

pesquisas, enquanto o Ibama continua no centro da pressão política envolvendo licenciamento, risco ambiental e soberania energética. O tom das declarações mudou porque o peso político da discussão mudou. O Brasil começou a perceber que a Margem Equatorial não trata apenas de petróleo. Trata de soberania, segurança energética, presença territorial, infraestrutura e reposicionamento geopolítico.

Isso acontece justamente em um momento em que a recente tensão no Estreito de Ormuz e a disparada dos preços dos combustíveis recolocaram a energia no centro da segurança global. Enquanto o discurso internacional prega a transição energética, a prática das grandes potências funciona em outra lógica: os Estados Unidos batem recordes de produção fóssil enquanto investem em transição, e a China lidera as renováveis sem abrir mão do carvão. No tabuleiro prático, o objetivo é acu-

mular capacidade sem perder competitividade.

Nesse contexto, a Margem Equatorial deixa de ser apenas uma nova província petrolífera para integrar essa reorganização maior do território energético brasileiro. O Amapá, que durante décadas ocupou posição periférica dentro das grandes decisões econômicas nacionais, pode começar a ganhar uma centralidade inédita.

O estado vive uma condição única e contraditória dentro do Brasil. Possui uma das maiores áreas preservadas do país, participa de debates globais sobre biodiversidade e carbono, contribui para uma matriz energética de baixa emissão e, ainda assim, convive historicamente com limitações logísticas, baixa industrialização e infraestrutura insuficiente. O Amapá sempre foi importante demais para ser ignorado, mas distante demais para se tornar prioridade nacional.





Energia & Desenvolvimento

Elissandro Araújo

Macapá-AP,
Domingo e Segunda-feira,
31 de maio e 1º de junho de 2026

Jornal
Guarani

Professor, palestrante e especialista em energia, governança pública e corporativa e desenvolvimento regional.

A eventual consolidação da Margem Equatorial começa a tensionar essa lógica.

Os sinais de transformação aparecem antes mesmo da confirmação de hidrocarbonetos no poço. O estado ultrapassou recentemente a marca de 100 mil empregos formais, resultado improvável poucos anos atrás. Alguns indicadores sociais melhoraram, setores econômicos ganharam dinamismo e temas antes restritos a círculos técnicos – petróleo, logística, minerais críticos, bioeconomia, energia e integração regional – passaram a ocupar o centro das discussões locais. Ao mesmo tempo, os gargalos continuam evidentes. O Amapá segue convivendo com baixa densidade industrial, dificuldades logísticas e limitações estruturais incompatíveis com o peso estratégico que pode adquirir nos próximos anos.

O estado vive uma tensão permanente entre avanço econômico e fragilidade estrutural.

No entanto, a confirmação de petróleo no poço Morpho

não encontrará um território parado no tempo. Encontrará um estado em transição da lógica histórica da escassez para entrar, ainda sem plena estrutura, numa lógica de planejamento, capacidade e posicionamento estratégico. A consolidação da Margem Equatorial não reorganizará apenas a economia do petróleo. Ela poderá alterar a própria relação do Norte com Brasília.

Talvez a principal mudança provocada pelo poço pioneiro não aconteça no mercado de petróleo, mas na forma como o Estado brasileiro voltará a olhar para o Norte do país. Durante décadas, a região foi tratada muito mais como desafio administrativo do que como eixo estratégico de desenvolvimento nacional. A entrada da Margem Equatorial no centro da política energética brasileira irá alterar essa percepção de maneira profunda.

A cidade de Oiapoque talvez seja o exemplo mais simbólico dessa mudança. Durante décadas, o município foi lembrado como extremo distante do

Brasil, quase sempre associado ao isolamento geográfico e à ausência de infraestrutura. Mas as fronteiras mudam de significado quando passam a concentrar energia, logística, circulação de capital e interesse nacional. O que hoje parece margem, “beira” em boa linguagem tucuju, pode rapidamente ganhar centralidade econômica e estratégica. A história da energia é cheia de exemplos assim. Regiões consideradas periféricas tornam-se decisivas quando deixam de ser apenas território e passam a funcionar como infraestrutura de poder.

É justamente por isso que a discussão sobre a Margem Equatorial começa a escapar das simplificações ideológicas. O debate já não cabe mais na caricatura entre “explorar” e “não explorar”. O problema real é muito mais difícil: como administrar uma nova fronteira energética em uma região ambientalmente sensível, geopoliticamente estratégica e historicamente desigual? O Brasil possui experiência offshore, engenharia consolidada, capacidade técnica e uma Petrobras reconhecida

mundialmente em águas profundas, mas uma nova fronteira energética exige mais do que plataformas e produção. Exige Estado, planejamento territorial, infraestrutura, qualificação profissional, logística, segurança e capacidade institucional de longo prazo. Sem isso, a riqueza atravessa o território sem transformá-lo.

Esse talvez seja o risco mais silencioso da Margem Equatorial: imaginar que a descoberta, sozinha, resolverá problemas históricos do Norte brasileiro. Não resolverá. O petróleo pode mudar a posição estratégica do Amapá, mas transformar essa nova posição em desenvolvimento real dependerá de decisões políticas, capacidade institucional e visão de longo prazo.

Afinal, logo após a análise da primeira garrafa de óleo do Morpho, o debate brasileiro deixará de ser geológico para ganhar um peso político ainda maior do que já tem hoje. Descobriremos rapidamente que encontrar petróleo é muito mais fácil do que construir um projeto de desenvolvimento nacional ao redor dele.





Crônicas do Meio do Mundo

João Batista Neto

Professor, palestrante, Advogado, Administrador e Psicólogo.

Macapá-AP,
Domingo e Segunda-feira,
31 de maio e 1º de junho de 2026

Jornal
Guarani

O Sagrado Dança com o Cotidiano: Sete Amigos e uma Lição sobre Inveja na Praça da Conceição

O Amapá vive um momento decisivo de sua história econômica. Em meio às transformações globais, às novas exigências ambientais do mercado internacional e à busca crescente por economias sustentáveis, o estado possui uma oportunidade única de deixar de ser apenas um exportador de matérias-primas para se tornar protagonista estratégico nas relações comerciais internacionais.

É dentro dessa visão que nasce a Câmara de Comércio Luso-Brasileira do Amapá, uma instituição criada não apenas para fortalecer os laços históricos e culturais com Portugal, mas principalmente para ampliar os horizontes comerciais do estado com o mundo.

A proposta da Câmara é clara: fomentar o comércio, estimular a indústria, fortalecer o setor de serviços e criar mecanismos de aproximação entre investidores, empresários e mercados internacionais. Trata-se de uma visão moderna, global e integrada de desenvolvimento econômico.

Importante destacar que a Câmara não será uma instituição restrita aos luso-brasileiros ou aos descendentes de portugueses. Pelo contrário: a entidade nasce com espírito aberto, plural e integrador, colocando-se à disposição de toda a comunidade empresarial amapaense.

Empresários locais, empreendedores, profissionais liberais, comerciantes, industriais, prestadores de serviços e todos aqueles que desejarem contribuir com o fortalecimento econômico do estado poderão associar-se à Câmara e participar ativamente desse novo momento de integração internacional do Amapá.

Após a definição oficial da diretoria, prevista para o próximo dia 10 de junho, a instituição passará a disponibilizar, por meio de suas redes sociais e canais oficiais de comunicação, todas as informações necessárias para adesão



<https://casteloroget.blogspot.com/>

de novos associados, formas de participação e projetos institucionais.

Hoje, o Amapá possui uma pauta de exportações ainda muito concentrada. Entre os principais produtos exportados estão as estilhas de madeira – os chamados cavacos utilizados pela indústria internacional de celulose – além do ouro semimanufaturado, do caulim, da soja e dos produtos agroextrativistas, especialmente o açaí.

Os Estados Unidos aparecem como um dos principais destinos da produção amapaense, recebendo açaí, derivados da castanha, ouro e produtos madeiros processados. Já o mercado europeu absorve grande parte das exportações de madeira, mel certificado, polpa de açaí, soja e minerais industriais.

Esses números demonstram que o Amapá já possui presença internacional. Entretanto, essa presença ainda é tímida diante do gigantesco potencial econômico do estado.

O Amapá reúne características raras no cenário mundial: uma localização estratégica na entrada da Amazônia, enorme riqueza mineral, abundância hídrica, bio-

diversidade incomparável e uma das matrizes ambientais mais preservadas do planeta. Poucos lugares no mundo possuem capacidade tão ampla de dialogar simultaneamente com economia verde, sustentabilidade, mineração, bioeconomia, turismo ecológico e geração de energia.

O problema histórico do estado nunca foi a ausência de potencial, mas sim a distância dos grandes centros decisórios, a baixa integração logística e a falta de mecanismos permanentes de inserção internacional.

É justamente nesse ponto que a Câmara de Comércio Luso-Brasileira do Amapá pretende atuar.

A ideia central é encurtar distâncias. Criar conexões. Atrair investimentos. Abrir mercados. Estabelecer pontes comerciais capazes de transformar oportunidades naturais em desenvolvimento econômico real para a população.

Portugal surge como porta estratégica para a Europa, mas o projeto vai além das relações lusófonas. A Câmara nasce com visão internacional ampla, buscando estabelecer diálogos comerciais com diversos países e setores econômicos.

O mundo vive uma transição econômica baseada em sustentabilidade, inovação, segurança alimentar e energia limpa. O Amapá possui exatamente os elementos que o mercado internacional procura neste novo ciclo global.

Por isso, mais do que exportar produtos, o estado precisa exportar valor agregado, conhecimento, tecnologia, serviços e oportunidades de negócios.

O desafio agora é posicionar o Amapá no mapa econômico internacional não apenas como fornecedor de matéria-prima, mas como território estratégico para investimentos sustentáveis e desenvolvimento regional.

A criação da Câmara representa um passo importante nessa direção.

O futuro econômico do Amapá depende da capacidade de pensar globalmente sem perder sua identidade regional. E talvez tenha chegado a hora de o estado deixar de ser apenas uma promessa amazônica para se tornar uma verdadeira referência internacional de desenvolvimento sustentável e integração econômica.



Territórios do Turismo

Antônio Maria Alves de Brito

Estudante de Jornalismo

Macapá-AP,
Domingo e Segunda-feira,
31 de maio e 1º de junho de 2026

Jornal
Guarani

Amapá e o Mundo: A Nova Fronteira das Relações Comerciais Internacionais

O Amapá vive um momento decisivo de sua história econômica. Em meio às transformações globais, às novas exigências ambientais do mercado internacional e à busca crescente por economias sustentáveis, o estado possui uma oportunidade única de deixar de ser apenas um exportador de matérias-primas para se tornar protagonista estratégico nas relações comerciais internacionais.

É dentro dessa visão que nasce a Câmara de Comércio Luso-Brasileira do Amapá, uma instituição criada não apenas para fortalecer os laços históricos e culturais com Portugal, mas principalmente para ampliar os horizontes comerciais do estado com o mundo.

A proposta da Câmara é clara: fomentar o comércio, estimular a indústria, fortalecer o setor de serviços e criar mecanismos de aproximação entre investidores, empresários e mercados internacionais. Trata-se de uma visão moderna, global e integrada de desenvolvimento econômico.

Importante destacar que a Câmara não será uma instituição restrita aos luso-brasileiros ou aos descendentes de portugueses. Pelo contrário: a entidade nasce com espírito aberto, plural e integrador, colocando-se à disposição de toda a comunidade empresarial amapaense.

Empresários locais, empreendedores, profissionais liberais, comerciantes, industriais, prestadores de serviços e todos aqueles que desejarem contribuir com o fortalecimento econômico do estado poderão associar-se à Câmara e participar ativamente desse novo momento de integração internacional do Amapá.

Após a definição oficial da diretoria, prevista para o próximo dia 10 de junho, a insti-



Reprodução/Internet

tuição passará a disponibilizar, por meio de suas redes sociais e canais oficiais de comunicação, todas as informações necessárias para adesão de novos associados, formas de participação e projetos institucionais.

Hoje, o Amapá possui uma pauta de exportações ainda muito concentrada. Entre os principais produtos exportados estão as estilhas de madeira – os chamados cavacos utilizados pela indústria internacional de celulose – além do ouro semimanufaturado, do caulim, da soja e dos produtos agroextrativistas, especialmente o açaí.

Os Estados Unidos aparecem como um dos principais destinos da produção amapaense, recebendo açaí, derivados da castanha, ouro e produtos madeireiros processados. Já o mercado europeu absorve grande parte das exportações de madeira, mel certificado, polpa de açaí, soja e minerais industriais.

Esses números demonstram que o Amapá já possui presença internacional. Entretanto, essa presença ainda é tímida diante do gigantesco potencial econômico do estado.

O Amapá reúne características raras no cenário mundial:

uma localização estratégica na entrada da Amazônia, enorme riqueza mineral, abundância hídrica, biodiversidade incomparável e uma das matrizes ambientais mais preservadas do planeta. Poucos lugares no mundo possuem capacidade tão ampla de dialogar simultaneamente com economia verde, sustentabilidade, mineração, bioeconomia, turismo ecológico e geração de energia.

O problema histórico do estado nunca foi a ausência de potencial, mas sim a distância dos grandes centros decisórios, a baixa integração logística e a falta de mecanismos permanentes de inserção internacional.

É justamente nesse ponto que a Câmara de Comércio Luso-Brasileira do Amapá pretende atuar.

A ideia central é encurtar distâncias. Criar conexões. Atrair investimentos. Abrir mercados. Estabelecer pontes comerciais capazes de transformar oportunidades naturais em desenvolvimento econômico real para a população.

Portugal surge como porta estratégica para a Europa, mas o projeto vai além das relações lusófonas. A Câmara nasce com visão internacional ampla, buscando estabelecer diálogos

comerciais com diversos países e setores econômicos.

O mundo vive uma transição econômica baseada em sustentabilidade, inovação, segurança alimentar e energia limpa. O Amapá possui exatamente os elementos que o mercado internacional procura neste novo ciclo global.

Por isso, mais do que exportar produtos, o estado precisa exportar valor agregado, conhecimento, tecnologia, serviços e oportunidades de negócios.

O desafio agora é posicionar o Amapá no mapa econômico internacional não apenas como fornecedor de matéria-prima, mas como território estratégico para investimentos sustentáveis e desenvolvimento regional.

A criação da Câmara representa um passo importante nessa direção.

O futuro econômico do Amapá depende da capacidade de pensar globalmente sem perder sua identidade regional. E talvez tenha chegado a hora de o estado deixar de ser apenas uma promessa amazônica para se tornar uma verdadeira referência internacional de desenvolvimento sustentável e integração econômica.



Mensagens Inspiradoras

Pr. José Queiroz Júnior

Macapá-AP,
Domingo e Segunda-feira,
31 de maio e 1º de junho de 2026

Jornal
Guarani

Professor, Pastor, escritor, palestrante, especialista em educação e Gestão Escolar

O DILUVIO QUE DESTRUIU O MUNDO



O dilúvio bíblico é uma das narrativas mais conhecidas da humanidade, descrita no livro de Gênesis (6.13-22; 7.1.24). Segundo o texto sagrado, Deus decidiu inundar a Terra para purificá-la da corrupção extrema da humanidade da época, poupando apenas o patriarca Noé, sua família e um casal de cada espécie de animal vivente existente no planeta naquele período.

Tinha Noé seiscentos anos de idade, quando o dilúvio veio sobre a terra. Ele entrou na arca que construiu por ordem de Deus, juntamente com sua esposa, os três filhos e as três noras, totalizando oito pessoas. Dos animais considerados limpos, próprios para alimentação, tanto de aves, como réptil, entraram na arca de dois em dois, o macho e a fêmea, assim como Deus ordenara. Passados sete dias, da entrada dos seres humanos e dos animais na arca, as chuvas caíram sobre a terra.

No dia dezessete do segundo mês do ano seiscentos da

vida de Noé, todas as fontes do grande abismo, e as janelas dos céus se abriram, e a chuva caiu sobre a terra durante quarenta dias e quarenta noites ininterruptas. As águas cresceram e levantaram a arca, com isso, ela vagava de um lado para o outro. Todos os altos montes foram cobertos. Quinze côvados (6,6 m) acima do monte mais alto da terra subiu a água.

Com isso, toda a superfície da terra foi inundada, não tendo para onde fugir; as pessoas buscavam refúgio na arca, (único meio de salvação naquele momento), mas não havia mais como entrar nela, pois, a porta já tinha se fechado. Tudo que tinha vida (flego) na terra seca, morreu. Com isso, foram exterminadas todas as criaturas que havia sobre a terra; sobrevivendo apenas Noé, sua mulher, os três filhos e as três noras. A inundação do planeta durou cento e cinquenta dias, quando então, as águas começaram a baixar, até que Noé, sua família e os animais puderam sair.

A narrativa de uma grande inundação global não é exclusiva das Escrituras sagradas, algumas outras culturas antigas possuem relatos parecidos. Como veremos a seguir:

A epopeia de Gilgamesh. Texto sumério – babilônico – onde o herói Utnapishtim constrói uma embarcação para salvar a vida de um dilúvio ordenado pelos deuses da sua época.

A mitologia grega. A história de Deucalião e Pirra, que sobreviveram a uma inundação causada por Zeus flutuando em um baú.

Tradições indígenas. Diversas tribos das Américas possuem lendas sobre ancestrais que sobreviveram a grandes inundações subindo no topo de montanhas ou em troncos ociosos de madeira.

Apesar dessas narrativas descrevendo outros dilúvios ocasionais e isolados, não se compara com o dilúvio do tempo de Noé, pois, ele foi

universal e destruiu tudo o que tinha flego de vida. O dilúvio foi a execução da justiça divina sobre aquela geração, os principais motivos que levaram Deus tomar essa decisão, foram: a maldade generalizada, a violência extrema e a corrupção moral da humanidade antediluviana. A situação havia chegado a um ponto em que a justiça divina exigia uma intervenção radical.

Em uma de suas profecias messiânicas, descrita em Mateus (24.37-39), Jesus afirmou que “assim como foi nos dias de Noé, também será na vinda do Filho do Homem”. Ou seja, assim como a geração do tempo de Noé, praticava a maldade, a violência e a corrupção moral generalizada e não se arrependia, assim, será também na geração que antecederá a sua vinda, repetindo os mesmos erros, eles serão surpreendidos por sua vinda inesperada que pegará todos descuidados, e os perversos pagarão pelos seus erros incontroláveis.

SEX.05.JUN

SOS

CANTOR
**FRANCY WALDO
LENNON**



**INGRESSO ANTECIPADO
15,00 NO PIX 96 98412-7303**



VENHA AJUDAR NOSSO ASTRO



Assinar o Jornal O GUARANI grátis



Sete dicas de segurança digital para evitar prejuízos no trabalho home office

30/05/2026



Sessão solene na Alap homenageia profissionais da contabilidade e defensores públicos do Amapá

28/05/2026



Câmara aprova em dois turnos fim da escala 6x1 com jornada máxima de 40 horas semanais - Notícias

Redação 28/05/2026



Câmara aprova PEC que amplia imunidade tributária para entidades religiosas - Notícias

28/05/2026

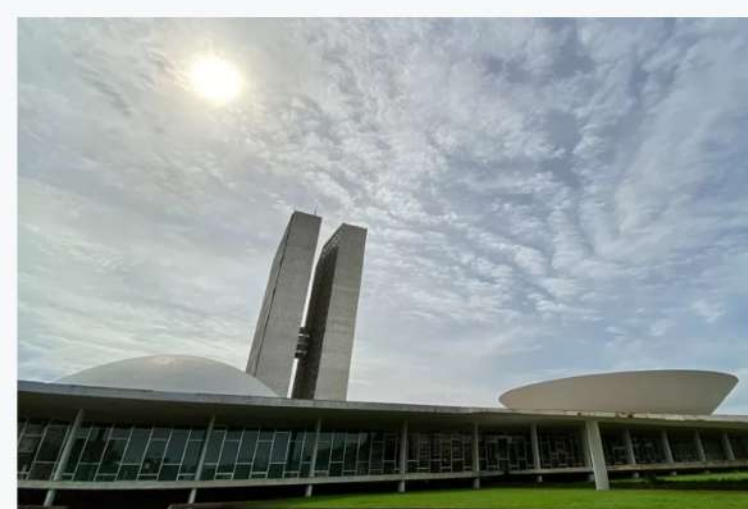

Após aprovação na Câmara, Senado analisará fim da escala 6x1

28/05/2026



Motta espera que a redução da jornada de trabalho entre em vigor no segundo semestre - Notícias

Redação 28/05/2026



Brasil precisa se preparar para o El Niño, indica debate

28/05/2026

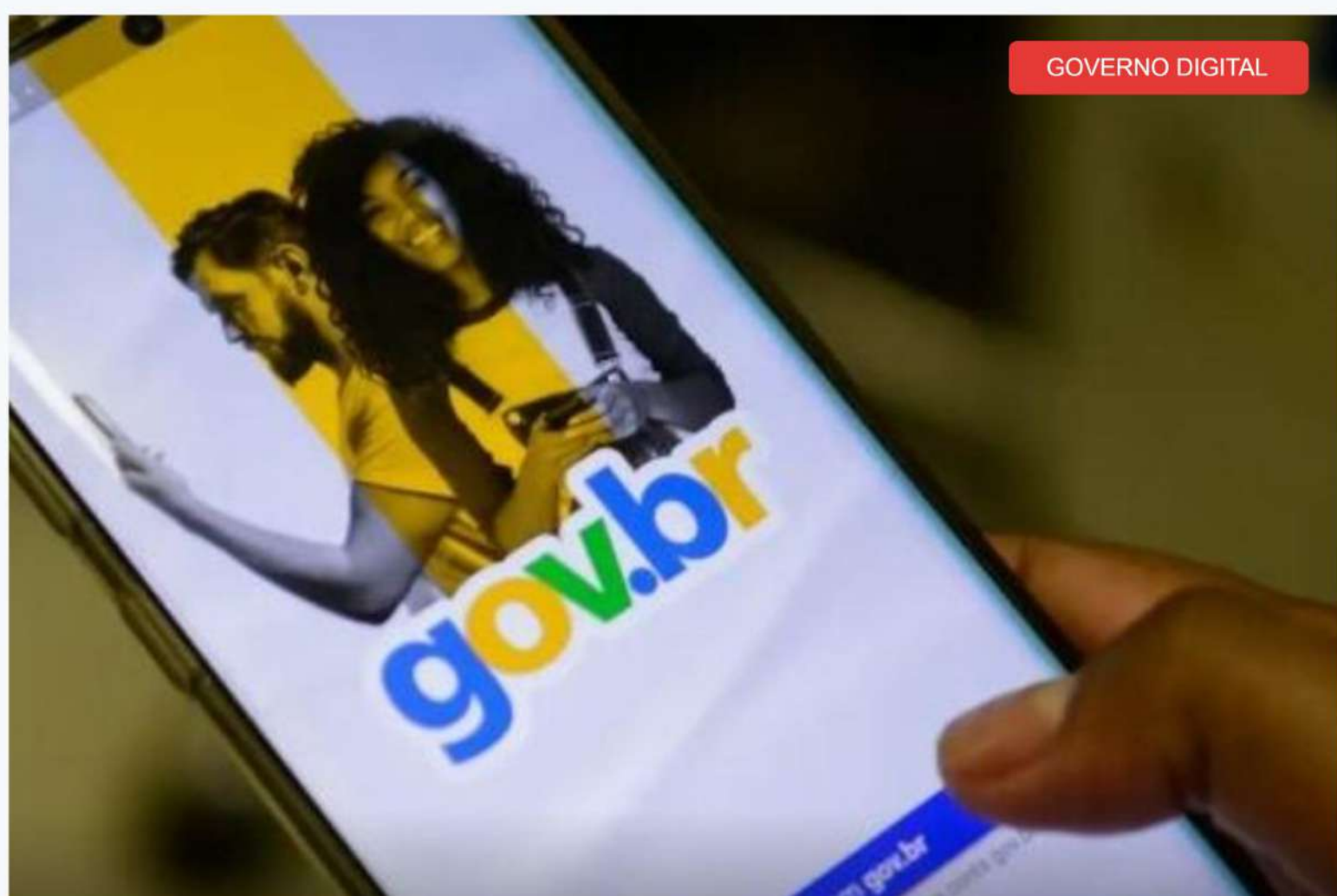

Na reta final do Imposto de Renda, Sicredi orienta associados para organizar a vida financeira e evitar malha fina

27/05/2026

Caixa Postal GOV.BR: notificações personalizadas sobre serviços públicos já chegaram a 100 milhões de pessoas

Redação 27/05/2026

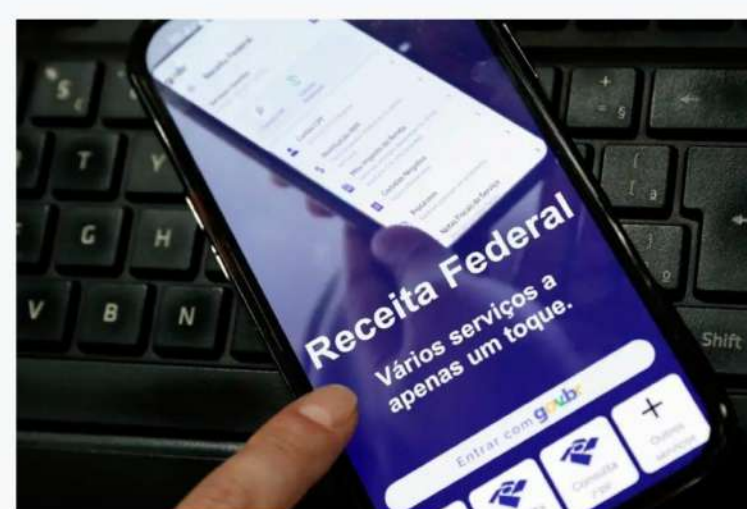

Restituição do Imposto de Renda será usada para pagar dívidas e organizar finanças, aponta Serasa

25/05/2026



Governo do Brasil anuncia R\$ 150 mi do Fundo Amazônia para apoio à pesquisa nas cadeias da sociobioeconomia amazônica, como açaí, cacau e babaçu

Redação 27/05/2026

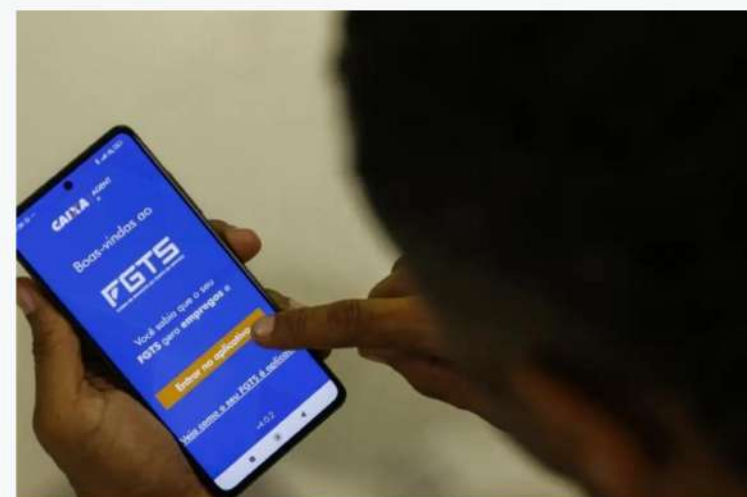

Desenrola Brasil: começa nesta segunda (25/5) o uso do FGTS para pagar dívidas

25/05/2026



Governo do Brasil renova as ações para conter os preços dos combustíveis

Redação 30/05/2026



Parque Residência impulsiona economia criativa e gera oportunidades para empreendedores amapaenses

Gian Pantojah 30/05/2026

Bom Paladar
RESTAURANTE

ACAI!

de Cortesia!



▲
**AÇAÍ
PURO
E NATURAL**

Que tal **ALMOÇAR** no
Bom Paladar?

COMIDA CASEIRA,
VARIADAS SALADAS,
CHURRASCO
E UM BUFFET
DE DAR **ÁGUA NA BOCA!**



Rua Santos Dumont, 2431
Buritizal - Macapá/AP



COMIDA
CASEIRA



VARIADAS
SALADAS



CHURRASCO
DE QUALIDADE



BUFFET
COMPLETO

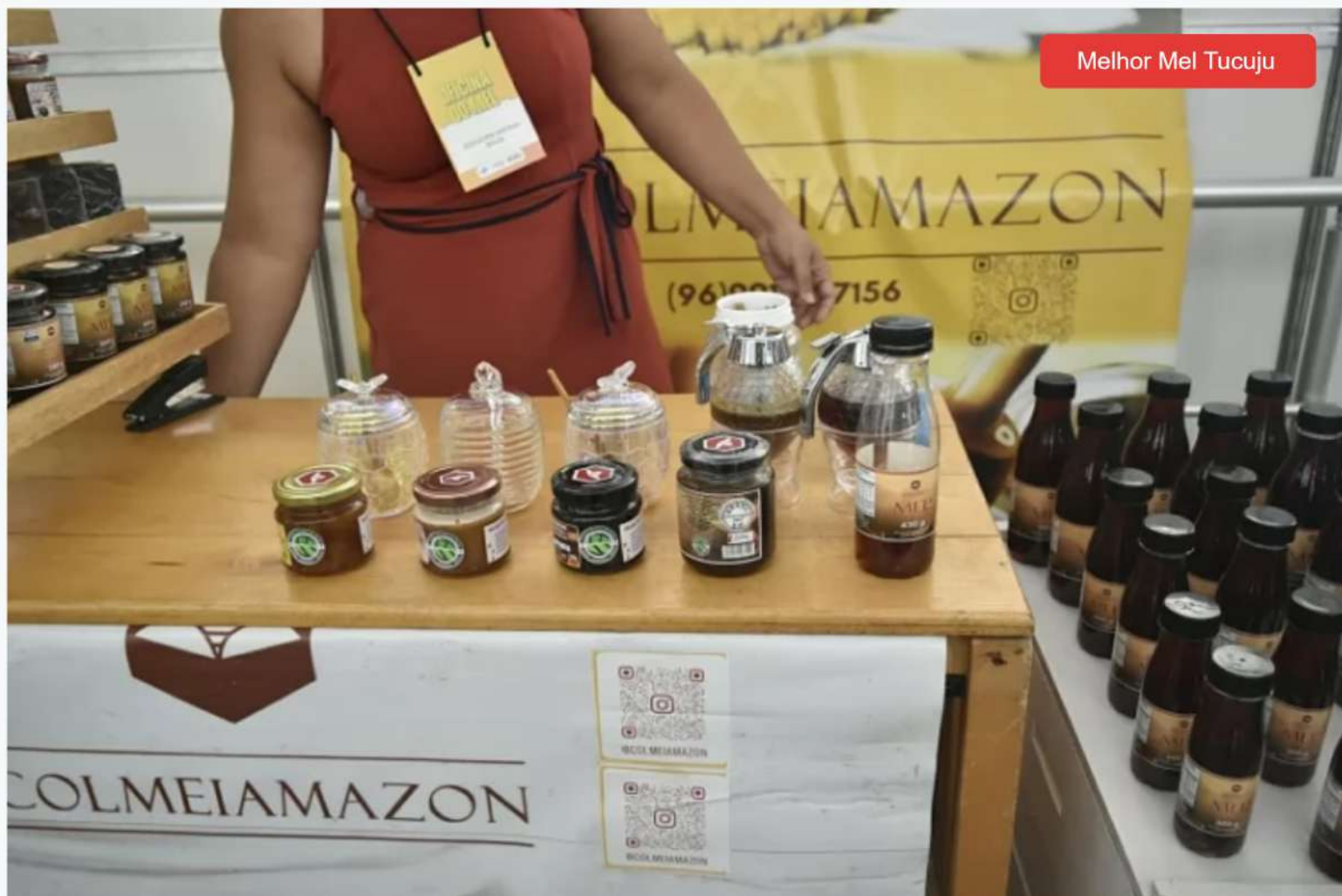

Concurso do Melhor Mel Tucuju valoriza excelência na produção local na Feira do Campo 2026

Denyse Quintas 27/05/2026



PAA transforma produção rural em renda, dignidade e esperança para agricultores de Santana

Cristiane Mareco 27/05/2026

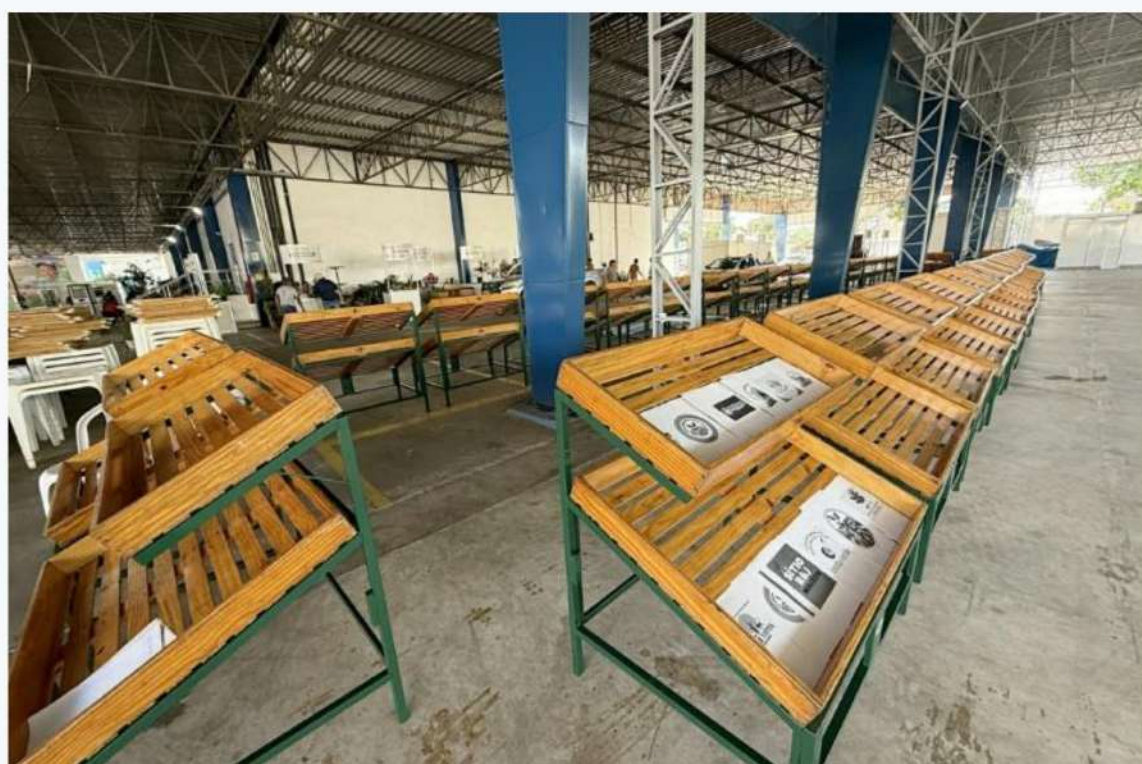

Feira do Campo abre programação com mais de 100 empreendedores nesta sexta (29)

Denyse Quintas 28/05/2026



Empresas certificadas pelo Selo Amapá ganham visibilidade internacional em missão empresarial para Portugal

27/05/2026



11ª Feira do Campo reúne diversidade produtiva e aposta em inovação para fortalecer setor

26/05/2026



Captação de investimento: 5 sinais de que sua startup ainda não está pronta para o atual cenário do mercado brasileiro

25/05/2026



Móveis de madeira amazônica com design e padrão internacional estarão em showroom na Feira de Produtos do Campo

Denyse Quintash 27/05/2026



CELEBRAÇÃO / 27/05/2026

Segunda edição do Dia do Orgulho Nerd reúne desfile de cosplay e tecnologia na Escola Gabriel Almeida Café, em Macapá



ATENÇÃO! / 27/05/2026

Governo do Amapá anuncia abertura do sistema do Censo Escolar para a 1ª etapa de coleta de dados



EDUCAÇÃO FORTALECIDA / 26/05/2026

Governo do Amapá promove capacitação para garantir equidade e segurança nutricional à rede estadual de ensino



PROTAGONISMO ESTUDANTIL / 26/05/2026

Governo do Amapá mobiliza escolas para participar de ação nacional de fortalecimento dos grêmios estudantis



EDUCAÇÃO / 27/05/2026

Governo do Amapá realiza emissão de CPF para mais de 300 alunos indígenas em ação interinstitucional em Macapá



CIÊNCIA E INOVAÇÃO / 30/05/2026

Governo do Amapá impulsiona jovens cientistas e leva escola pública de Serra do Navio ao pódio nacional

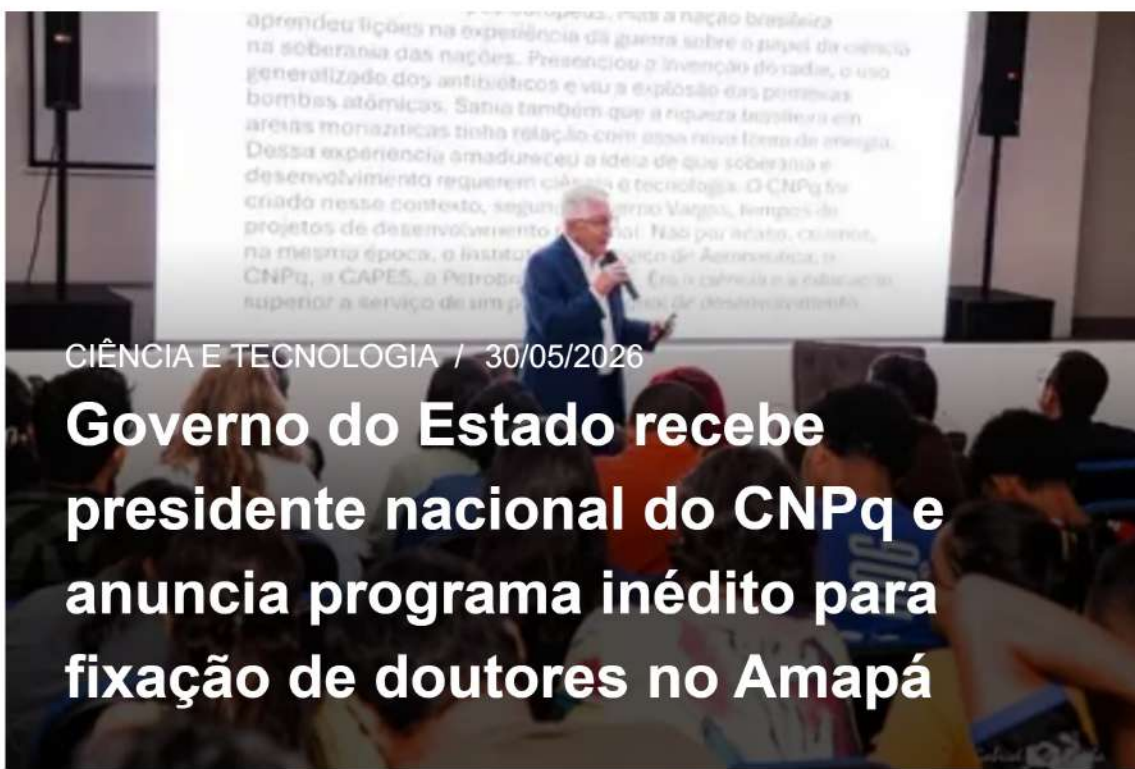

CIÊNCIA E TECNOLOGIA / 30/05/2026

Governo do Estado recebe presidente nacional do CNPq e anuncia programa inédito para fixação de doutores no Amapá



APRIMORAMENTO / 28/05/2026

Governo do Amapá discute melhorias em atendimentos virtuais do SuperFácil Educação

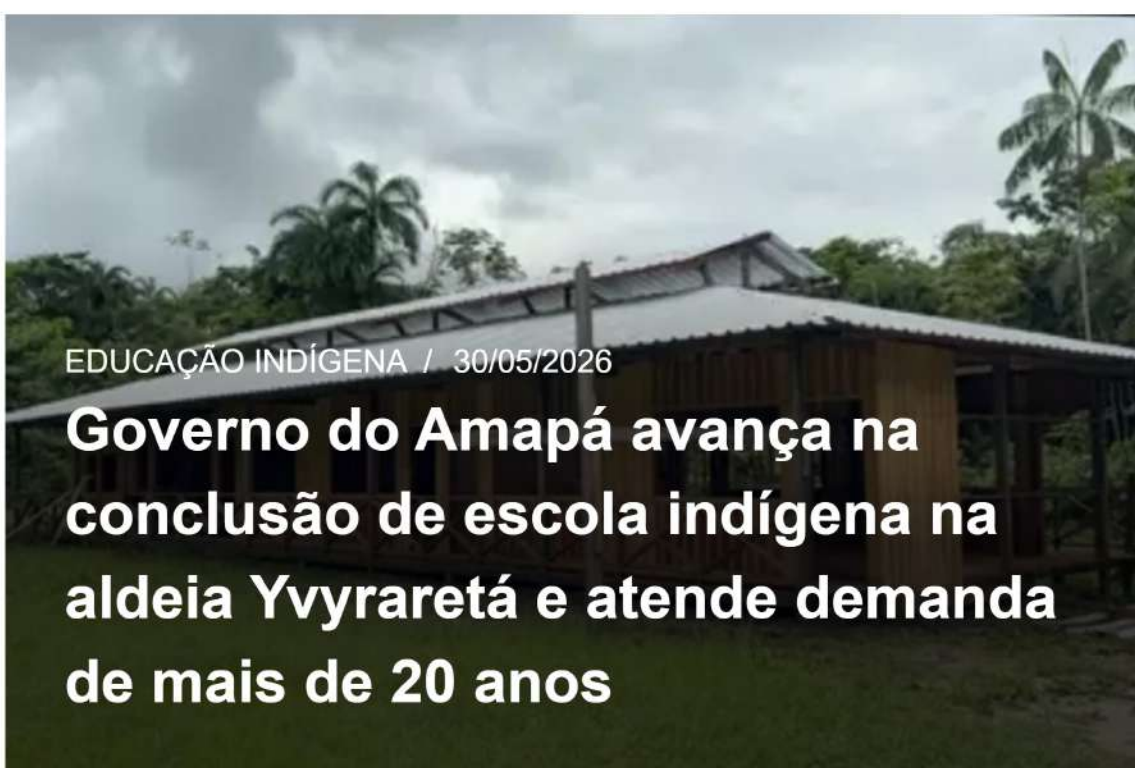

EDUCAÇÃO INDÍGENA / 30/05/2026

Governo do Amapá avança na conclusão de escola indígena na aldeia Yvyrareta e atende demanda de mais de 20 anos



Notícias / 27/05/2026

Após anos de espera, comissão entrega ao prefeito Pedro DaLua minuta de atualização do PCCR da Educação



EDUCAÇÃO INCLUSIVA / 26/05/2026

Governo do Amapá fortalece debate sobre educação prisional em encontro regional no Pará



PANIFICADORA
**SÃO
BENEDITO**



**PÃES
FRESQUINHOS**
todos os dias



**BOLOS
E DOCES**
irresistíveis



**PRODUTOS
DE QUALIDADE**
para você



**FEITO
COM AMOR**
para sua família



Rua General Rondon, 490,
em frente a Igreja São Benedito,
Laguinho - Macapá/AP



Aceitamos
ENCOMENDAS

(96) 98423-9202



*Pão nosso de cada dia,
feito com fé e dedicação!*



Amapá - Amazônia - Brasil



Com exposição de avião Bandeirante e locomotiva, Parque Residência consolida-se como centro de memória viva

30/05/2026



'Consegui resolver vários atendimentos em um só dia', relata moradora do Conjunto Macapaba durante ação de saúde

30/05/2026



Novo cartão-postal: Parque Residência consolida rota turística e impulsiona economia criativa no Amapá

Jamylle Nogueira 30/05/2026



Homenagem que eterniza uma história: família de Dona Divina agradece reconhecimento à memória da matriarca no Parque Residência

30/05/2026



"Meus filhos estavam esperando por esse momento para conhecer o lugar", celebra mãe na inauguração do Parque Residência Governador Janary Gentil Nunes

Lucas Mota 30/05/2026



"Agora temos um espaço digno que preserva a memória do povo amapaense", diz pesquisadora na entrega do Parque Residência

30/05/2026

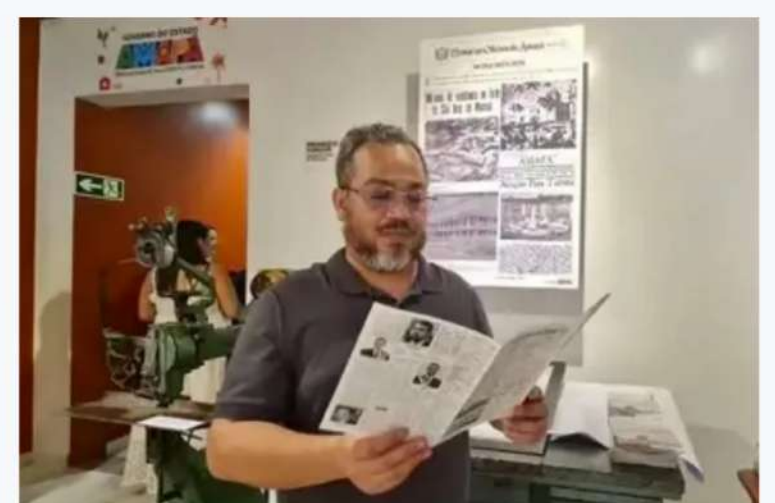

Exposição 'Memórias Oficiais do Amapá' leva história e inovação ao Parque Residência

30/05/2026



Governo do Amapá entrega Sala da História da Mineração no Parque Residência com acervo sobre a trajetória do setor mineral

30/05/2026



"Cultivar a amapalidade, o amor pelo Amapá e o orgulho da nossa história", celebra governador Clécio ao inaugurar o Parque Residência

30/05/2026



"Está lindo demais, um lugar que reúne nossa história e acolhe todo mundo", declara viúva de cantor homenageado na entrega do Parque Residência

30/05/2026



Literatura

Entre poesia e cidade: Bruno Muniz marca presença no 2º Porto Literário, no Sesc Centro

Marcio Bezerra 30/05/2026



HISTÓRIA E TRADIÇÃO

Parque Residência: antiga "Casa do Governador" vira espaço de memória, cultura e preservação histórica

Cristiane Nascimento 30/05/2026

HCA

foi ampliado

460 novos equipamentos
+ **UTI pediátrica**



**HOSPITAL DA
CRIANÇA E DO
ADOLESCENTE**

GOVERNO DO ESTADO
AMAPÁ
TRABALHANDO NA DIREÇÃO CERTA



**MORAR
BEM
AMAPÁ**

Quer sair do aluguel?



Até

120 mil*

de subsídio



Parcelas a partir de

R\$ 499,00*

*R\$ 55 mil de subsídio do Governo e até R\$ 65 mil reais do FGTS. Conheça as regras do programa no edital e no site do programa.



Faça sua inscrição online



morarbem.portal.ap.gov.br

ACESSA AGORA !



15 mil

NOTEBOOKS

INTERNET VIA SATÉLITE

Quem ama, educa



**EDUCA
AMAPÁ**

GOVERNO DO ESTADO
AMAPÁ
TRABALHANDO NA DIREÇÃO CERTA





Macapá

CNPJ: 05.995.766/0001-77
Prefeito: **ANTÔNIO PAULO DE OLIVEIRA FURLAN (CIDADANIA)**



Jornal
Guarani



Prefeitura de Macapá mobiliza equipes e discute ações emergenciais após fortes chuvas desde a madrugada

30/05/2026



Prefeitura de Macapá, Fecomércio e Senac iniciam tratativas para fortalecer o turismo sustentável na capital

30/05/2026



“Prefeitura Presente, Cuidando de Todos” leva ações integradas para a Comunidade Quilombola São João do Matapi

Jorge César - Secretaria Municipal de Comunicação Social 30/05/2026



Prefeito DaLua vistoria obras que vão garantir mais mobilidade e segurança na Rua Cláudio Lins Côrtes, na Zona Norte de Macapá

23/05/2026



“Sextou no Mercado Central” atrai grande público, impulsiona o turismo e se consolida como tradição em Macapá

23/05/2026



CAPS Esperança encerra Semana da Luta Antimanicomial com programação voltada aos pacientes em Macapá

José Marques Jardim - ASCOM/AP 23/05/2026



Prefeito Pedro DaLua leva escuta ativa à Comunidade Quilombola São João do Matapi

23/05/2026



Santana

CNPJ: 23.066.640/0001-08
Prefeito: **SEBASTIÃO BALA FERREIRA DA ROCHA (PP)**



Jornal
Guarani



Comitiva de Santana visita Porto do Chibatão para estudo técnico e comparativo

27/05/2026



Segurança e estrutura: Locais dos eventos juninos em Santana passam por visita técnica

27/05/2026



PAA transforma produção rural em renda, dignidade e esperança para agricultores de Santana

Cristiane Mareco 27/05/2026



Reunião na CDSA discute segurança, meio ambiente, rotinas operacionais e novos procedimentos

25/05/2026



Circuito Amapaense de Beach Tennis reúne número recorde de atletas em Santana

25/05/2026



Prefeito Bala Rocha apresenta Porto de Santana como alternativa logística na TranspoAmazônia 2026

Redação 26/05/2026



Prefeitura de Santana capacita Conselhos Escolares e fortalece gestão participativa nas escolas

23/05/2026

SHOW EXCLUSIVO!
DIA DOS

Namorado



SEXTA
12
JUNHO
INÍCIO 21:00



BANDA Jayonara

INGRESSO ANTECIPADO R\$:25,00
NO PIX: (96)98412-7303

LAGOSTÃO DRINKS NA ZONA NORTE

QUER SER VISTO? ANUNCIE CONOSCO!

Através de nossa tecnologia avançada, seus clientes te acham!





Governador Clécio anuncia convocação de mais 90 aprovados no concurso de soldados do Corpo de Bombeiros do Amapá

□ Fabiana Figueiredo □ 28/05/2026



Prefeito Pedro DaLua assina decreto para realização de concurso público da advocacia municipal

□ Max Santana □ 28/05/2026



"Máquina de empregar a juventude amapaense", afirma Clécio na aula inaugural do Programa Amapá Jovem 2026

□ Fabiana Figueiredo □ 27/05/2026



Amapá Startup inicia jornada para transformar ideias de jovens em negócios inovadores na Amazônia

□ 26/05/2026



'Foi um compromisso firmado e honrado com a gente': Governo do Amapá nomeia oficiais investigadores e abre caminho para novo concurso da Polícia Civil

□ 26/05/2026



Instituto Nacional de Tecnologia da Informação nomeia 50 pessoas aprovadas no CPNU 2

□ 25/05/2026



"É um sonho realizado saber que vou ter tantas oportunidade de mudar de vida", diz beneficiária do Novo Amapá Jovem, do Governo do Amapá

□ Alice Palmerimh □ 27/05/2026

Futebol e outras modalidades



Com apoio do Governo do Amapá, atleta amapaense conquista recorde brasileiro e títulos nacionais

30/05/2026



Trio amapaense comandará final da Copa Centro-Oeste

26/05/2026



Copinha Amapaense de Futebol de Base encerra edição com mais de 350 atletas participantes

25/05/2026



Futebol

ADEC e Renovação empatam em duelo movimentado pela Série B do Amapazão

fafamapa 25/05/2026



Governo do Amapá lança campanha "Junho Verde 2026" com ampla programação, 1ª Corrida do Meio Ambiente e Futlama

25/05/2026



'BEACH TENNIS'



Flamengo x Palmeiras vira palco de campanha de conscientização contra abuso infantil no Maracanã

23/05/2026

Circuito Amapaense de Beach Tennis reúne número recorde de atletas em Santana

Sanderson Dias 25/05/2026

EDUCAÇÃO QUE **TRANSFORMA** O PRESENTE E CONSTRÓI **O FUTURO**

No **Colégio NEI**, cada aluno é incentivado a ir além. Aqui, o **conhecimento** ganha **propósito** e se torna **realização!**



ENSINO DE QUALIDADE

Conteúdo atualizado e metodologias que fazem a diferença.



ACOLHIMENTO QUE INSPIRA

Ambiente seguro, respeitoso e motivador para aprender e crescer.



COLÉGIO
Nei

Mais que um colégio, um **parceiro** na jornada do **seu filho**.



FAÇA PARTE DESSA HISTÓRIA!

ENTRE EM CONTATO E SAIBA MAIS!



FORMAÇÃO COMPLETA

Ensino que desenvolve valores, habilidades e prepara para a vida.



RESULTADOS QUE ORGULHAM

Alunos que conquistam suas metas e se destacam onde estão.

PREPARAÇÃO PARA O AMANHÃ

Formamos jovens e jovens prontas para os desafios do futuro.



AQUI COMEÇA
SUA MELHOR VERSÃO!



DIA E - HU BRASIL EM AÇÃO

HU-Unifap participa de mutirão nacional de saúde da pessoa idosa neste sábado (30)

Ascom HU-Unifap 28/05/2026



Governo do Amapá fortalece assistência e registra mais de 27,3 mil atendimentos na UPA Zona Norte em 2026

28/05/2026



Governo do Amapá realiza ajustes finais para iniciar serviço de braquiterapia em 1º de junho

28/05/2026

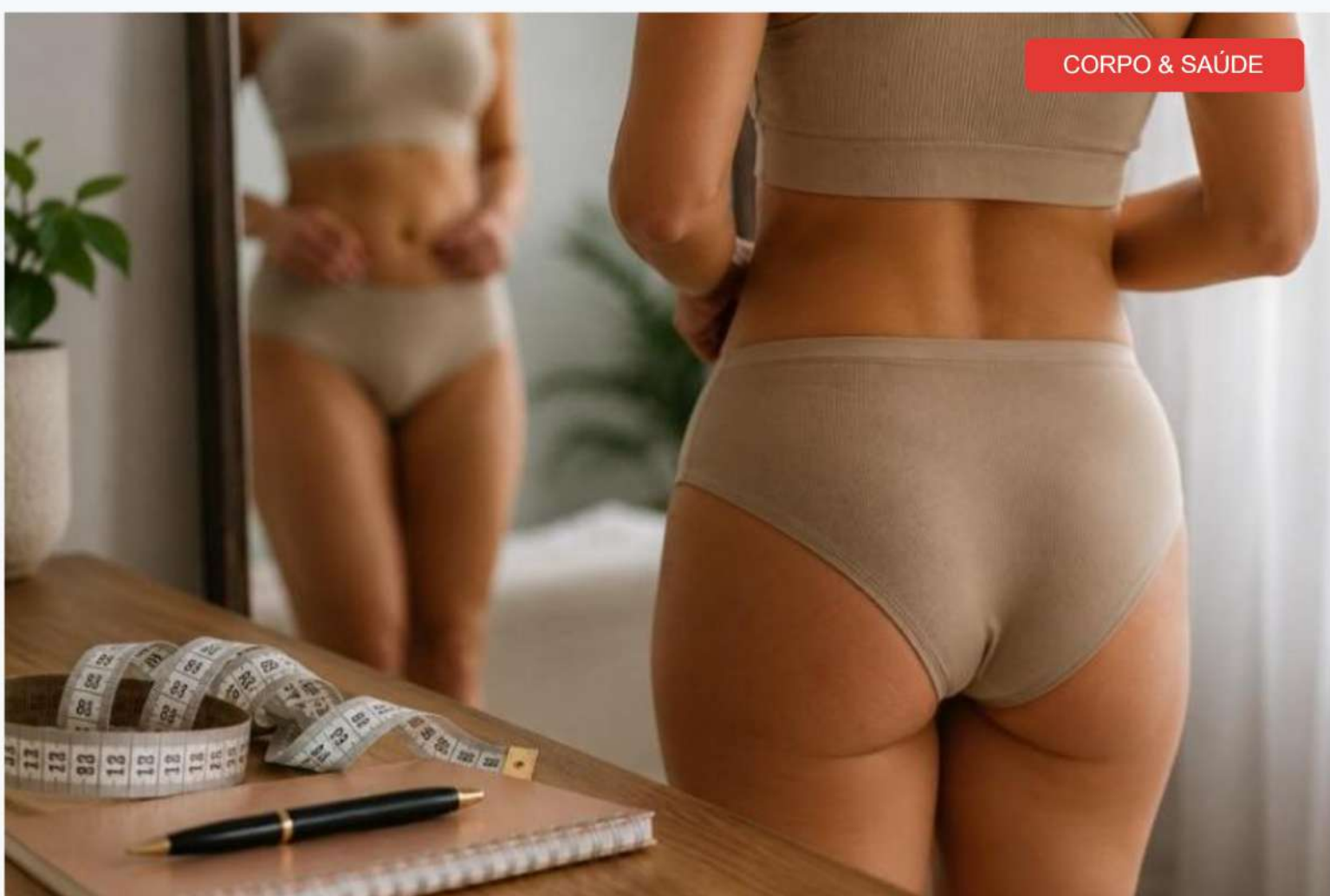

CORPO & SAÚDE

"Emagreci, mas minha celulite piorou": especialista explica mudanças no corpo após perda de peso rápida

CO - Assessoria 28/05/2026



Hospital Estadual de Oiapoque fortalece assistência com exames de imagem e apoio diagnóstico

27/05/2026



Mais Sorriso leva atendimentos odontológicos ao Macapaba durante ação do Governo do Amapá

Sharlot Sandim 30/05/2026

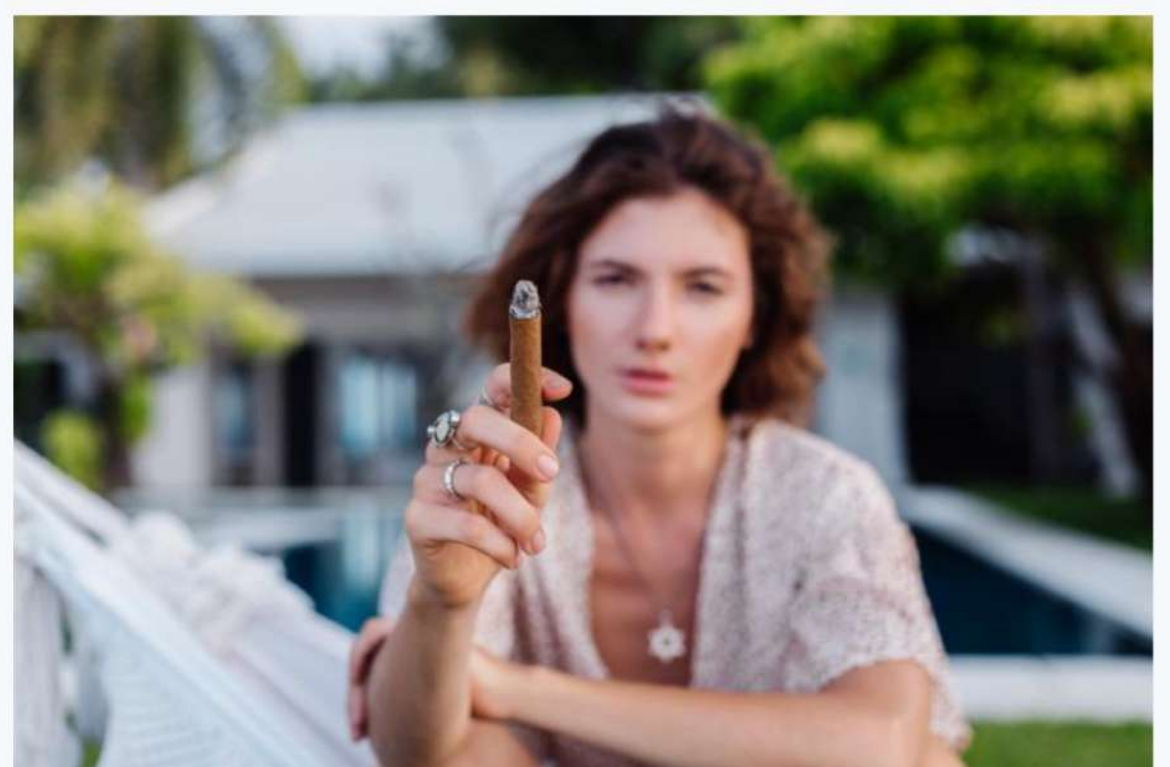

Dia Mundial Sem Tabaco: cigarro ameaça a saúde ocular e pode causar danos permanentes à visão

Gabriel Santos da Silva h 28/05/2026



Polícia Civil, com o apoio da Polícia Penal, cumpre mandados de prisão e de busca e apreensão nas dependências do lapen

Polícia Civil 30/05/2026



Em Macapá, Polícia Civil indicia e cumpre mandado de prisão de indivíduo que determinou a morte de integrante de organização criminosa

Polícia Civil 30/05/2026



TOR prende mulher por tráfico de drogas no Jardim Felicidade II, em Macapá

TOR 28/05/2026



Em Laranjal do Jari, Polícia Civil e Guarda Municipal prendem duas pessoas, apreendem arma de fogo e frustram crime

27/05/2026



Em Macapá, projeto "Polícia Civil nas Escolas" orienta alunos da Escola Estadual Profª Joanira Del Castilho

27/05/2026



Em Macapá, Polícia Civil prende indivíduo condenado judicialmente pelos crimes de tráfico de drogas e associação para o tráfico de drogas

Polícia Civil 27/05/2026



Durante Operação Protetor, Segurança Pública do Amapá impede entrada de drones, celulares e drogas no lapen

27/05/2026

CASA DE CARNES

LOBRITO



QUALIDADE QUE VOCÊ
SENTE EM CADA CORTE!



QUALIDADE PREMIUM

EM MACAPÁ

Jesus de Nazaré

Muca

COMERCIAL

LOBRITO

PERPÉTUO SOCORRO

Máquinas, motores,
acessórios e peças.



**ESCOLHA QUALIDADE.
ESCOLHA LOBRITO!**



**FALE CONOSCO
AGORA!**



Restrição de redes sociais para menores avança no mundo e pressiona Brasil por regras mais rígidas

FIPA 2026 traz Arena da Juventude com experiências gratuitas em inovação e tecnologia

Redação



Deepfakes / 14/05/2026

Deepfakes bem elaboradas geram preocupação em ano eleitoral

Leia mais



Cibersegurança / 12/05/2026

Golpe digital supera medo de crime violento no Brasil; especialista da UNIASSELVI ensina como se proteger

Leia mais



IA / 07/05/2026

IA sem especialista não é eficiência, mas sim atalho para o prejuízo

Leia mais



Redação

ENTLE MONSTER Google SAMSUNG WARBY PARKER Google SAMSUNG



Hiperautomoção na era da inteligência artificial é tema de evento gratuito do ICMC com transmissão ao vivo



IAs recentes do Google para profissionais e empresas



Márcia Fonsecah

SEM FILAS! SEM ESPERA!



PROVA TEÓRICA DIÁRIA

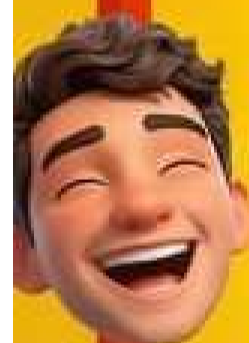

Agende a sua Prova na Auto Escola
98112-7851 ou 98407-4236





Homens também sofrem pressão estética: influenciador revela gastar R\$50 mil com rotina de skincare de luxo

31/05/2026



Celibato fitness: primeira Miss Bumbum abriu mão de sexo, perdeu quase 10 quilos e diz que encontros atrapalhavam a dieta

31/05/2026



Celebridades / 27/05/2026

Didy Reis, esposa do ex-ator de Malhação, lança vela aromática inspirada no seu proprio cheiro íntimo

Leia mais



Ex-Malhação e esposa revelam "celibato de casal" de três meses para recarregar energia sexual

21/05/2026



Celebridades / 27/05/2026

Andressa Urach vira "jogadora" de figurinha em álbum no clima da Copa

Leia mais



Celebridades / 25/05/2026

Musa fitness diz que desistiu do fisiculturismo após pressão por uso de anabolizantes

Leia mais



Lais Ribeiro desembarca no Rio de Janeiro para ação em prol da preservação dos oceanos

20/05/2026



Modelos nordestinas são destaque do desfile da Louis Vuitton

Thiago Bunduky 21/05/2026



Influenciadora do churrasco com mais de 7 milhões de seguidores elogia qualidade da carne de MT

18/05/2026



Aqui você realiza, no Melhor preço de mercado, a sua publicação legal.

Atas, Licenças Ambientais, Balanços, Editais, Atos Oficiais ...



Sharon Araújo Ribeiro

■ E-mail: sharon.araujo69@gmail.com

■ Telefone: (96) 9 9913-3871





Variedades



Entretenimento, Leitura e Lazer

Programação nos Cinemas



Cinema / 23/05/2026

Filmes em Cartaz no Moviecom Macapá (24/05/26)

[Leia a Notícia](#)



Cinema / 23/05/2026

Filmes em Cartaz no Cinépolis Macapá (24/05/26)

[Leia a Notícia](#)

MERCADO CAMBIAL

Cotação de Moedas

Cotações oficiais PTAX do Banco Central do Brasil para acompanhar as principais moedas internacionais logo abaixo da programação de cinema.

Última atualização

29/05/2026 13:10

Base de consulta: 29/05/2026

USD FECHAMENTO PTAX

Dólar Comercial
Estados Unidos

| | |
|------------|------------|
| COMPRA | VENDA |
| R\$ 5,0563 | R\$ 5,0569 |

Boletim oficial 29/05/2026 13:10

EUR FECHAMENTO PTAX

Euro
Zona do Euro

| | |
|------------|------------|
| COMPRA | VENDA |
| R\$ 5,9042 | R\$ 5,9060 |

Boletim oficial 29/05/2026 13:10

GBP FECHAMENTO PTAX

Libra Esterlina
Reino Unido

| | |
|------------|------------|
| COMPRA | VENDA |
| R\$ 6,8124 | R\$ 6,8147 |

Boletim oficial 29/05/2026 13:10

CAD FECHAMENTO PTAX

Dólar Canadense
Canadá

| | |
|------------|------------|
| COMPRA | VENDA |
| R\$ 3,6680 | R\$ 3,6687 |

Boletim oficial 29/05/2026 13:10

CHF FECHAMENTO PTAX

Franco Suíço
Suíça

| | |
|------------|------------|
| COMPRA | VENDA |
| R\$ 6,4725 | R\$ 6,4741 |

Boletim oficial 29/05/2026 13:10

JPY FECHAMENTO PTAX

Iene Japonês
Japão

| | |
|------------|------------|
| COMPRA | VENDA |
| R\$ 0,0318 | R\$ 0,0318 |

Boletim oficial 29/05/2026 13:10

Fonte oficial: Banco Central do Brasil - PTAX

Valores de compra e venda em reais para referência editorial.

Programação TV Aberta / Tempo real (Clique)





RESTÔ
da **FAB**

TEMOS
AÇAI

Marmitex
a partir de
R\$ **22,00**
+ Taxa de
Entrega

Faça logo
o seu
pedido!

Temos
Self-Service
R\$ **89,90** KG
Só proteína
R\$ **109,90** KG

Variedades e
sabor que
você escolhe.

Obrigado por escolher o Restô da
FAB! Junte-se ao nosso programa de
fidelidade e receba vantagens
exclusivas.

Imagem meramente ilustrativa

99
Food

ifood



Peça já! Delivery

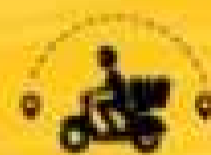

(96)98407-7070

 **restodafab**

Aceitamos:

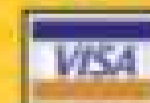

 Horário de funcionamento; Das 11:00 às 15:00

 Av: FAB n°1062 em frente a maternidade Mãe Luzia

QUER SER VISTO? ANUNCIE CONOSCO!

Através de nossa tecnologia avançada, seus clientes te acham!



Previsao do Tempo

CAPITAIS

7

PAINEL EXIBIDO

3 dias

ESTACAO

Outono

BASE DA PREVISAO

30/05/2026

AMAPÁ | AP

SÁBADO | 30/05/2026

Macapá

Muitas nuvens com pancadas de chuva

| | | | |
|--|---|---|--------------------------------|
| MINIMA 24°C | MAXIMA 31°C | UMIDADE 70% a 97% | VENTOS NE-N / Fracos |
| MANHÃ Muitas nuvens com pancadas de chuva | TARDE Muitas nuvens com pancadas de chuva e tro... | NOITE Muitas nuvens com pancadas de chuva e tro... | |

Nascer do sol: 06h17

Fonte do boletim: PREVMET

Ocaso: 18h26

Hora-base: 23h

Dom - 31/05/2026 - Muitas nuvens com pancadas de c...

Seg - 01/06/2026 - Muitas nuvens com pancadas de c...

ACRE | AC

SÁBADO | 30/05/2026

Rio Branco

Muitas nuvens com pancadas de chuva

| | | | |
|--|--|-----------------------------|--------------------------------|
| MINIMA 22°C | MAXIMA 32°C | UMIDADE 55% a 96% | VENTOS S-SE / Fracos |
| MANHÃ Muitas nuvens com pancadas de chuva | TARDE Muitas nuvens com possibilidade de chuva... | NOITE Muitas nuvens | |

Nascer do sol: 05h44

Fonte do boletim: PREVMET

Ocaso: 17h19

Hora-base: 23h

Dom - 31/05/2026 - Muitas nuvens com chuva isolada

Seg - 01/06/2026 - Muitas nuvens

AMAZONAS | AM

SÁBADO | 30/05/2026

Manaus

Muitas nuvens com pancadas de chuva

| | | | |
|--|---|---|--------------------------------|
| MINIMA 25°C | MAXIMA 34°C | UMIDADE 60% a 93% | VENTOS NW-N / Fracos |
| MANHÃ Muitas nuvens com pancadas de chuva | TARDE Muitas nuvens com pancadas de chuva e tro... | NOITE Muitas nuvens com pancadas de chuva e tro... | |

Nascer do sol: 06h00

Fonte do boletim: PREVMET

Ocaso: 17h59

Hora-base: 23h

Dom - 31/05/2026 - Muitas nuvens com pancadas de c...

Seg - 01/06/2026 - Muitas nuvens com pancadas de c...

PARÁ | PA

SÁBADO | 30/05/2026

Belém

Muitas nuvens com possibilidade de chuva isolada

| | | | |
|--|---|---|--------------------------------|
| MINIMA 25°C | MAXIMA 33°C | UMIDADE 65% a 97% | VENTOS E-NE / Fracos |
| MANHÃ Muitas nuvens com possibilidade de chuva... | TARDE Muitas nuvens com pancadas de chuva e tro... | NOITE Muitas nuvens com pancadas de chuva e tro... | |

Nascer do sol: 06h11

Fonte do boletim: PREVMET

Ocaso: 18h14

Hora-base: 23h

Dom - 31/05/2026 - Muitas nuvens com pancadas de c...

Seg - 01/06/2026 - Muitas nuvens com pancadas de c...

RONDÔNIA | RO

SÁBADO | 30/05/2026

Porto Velho

Muitas nuvens com possibilidade de chuva isolada

| | | | |
|--|--|-----------------------------|------------------------------|
| MINIMA 23°C | MAXIMA 34°C | UMIDADE 40% a 85% | VENTOS SE / Fracos |
| MANHÃ Muitas nuvens com possibilidade de chuva... | TARDE Muitas nuvens com possibilidade de chuva... | NOITE Muitas nuvens | |

Nascer do sol: 06h27

Fonte do boletim: PREVMET

Ocaso: 18h05

Hora-base: 23h

Dom - 31/05/2026 - Muitas nuvens com chuva isolada

Seg - 01/06/2026 - Muitas nuvens com possibilidade...

RORAIMA | RR

SÁBADO | 30/05/2026

Boa Vista

Muitas nuvens com pancadas de chuva

| | | | |
|--|---|---|--------------------------------|
| MINIMA 24°C | MAXIMA 32°C | UMIDADE 75% a 97% | VENTOS E-SE / Fracos |
| MANHÃ Muitas nuvens com pancadas de chuva | TARDE Muitas nuvens com pancadas de chuva e tro... | NOITE Muitas nuvens com pancadas de chuva e tro... | |

Nascer do sol: 05h53

Fonte do boletim: PREVMET

Ocaso: 18h10

Hora-base: 23h

Dom - 31/05/2026 - Muitas nuvens com pancadas de c...

Seg - 01/06/2026 - Muitas nuvens com pancadas de c...

TOCANTINS | TO

SÁBADO | 30/05/2026

Palmas

Muitas nuvens

| | | | |
|------------------------|------------------------|-----------------------------|--------------------------------|
| MINIMA 22°C | MAXIMA 33°C | UMIDADE 35% a 55% | VENTOS SE-E / Fracos |
| MANHÃ Muitas nuvens | TARDE Muitas nuvens | NOITE Muitas nuvens | |

Nascer do sol: 06h24

Fonte do boletim: PREVMET

Ocaso: 17h58

Hora-base: 23h

Dom - 31/05/2026 - Muitas nuvens

Seg - 01/06/2026 - Muitas nuvens

Tábua de Marés

Leitura editorial das próximas marés para pontos do Amapá e do Pará, com dados marinhos públicos da Open-Meteo Marine API e foco em costa, estuários e áreas portuárias da região Norte.

PONTOS

7

JANELA EDITORIAL

72h

BASE DA MARÉ

31/05/2026

HORA-BASE

00:00h

AMAPÁ | AP

DOM | 00:00H

Macapá

Maré enchente. Próximo evento: Preamar às 03:00 com 1,68 m.

NÍVEL AGORA

-0,20 m

MOVIMENTO

Maré enchente

PRÓX. PREAMAR

03:00

PRÓX. BAIXAMAR

10:00

PREAMAR

Dom | 03:00 | 1,68 m

BAIXAMAR

Dom | 10:00 | -0,50 m

PREAMAR

Dom | 16:00 | 1,79 m

Referência: Estuário do Amazonas

Amplitude 24h: 2,65 m

Direção: SO

Ambiente: Estuário

Corrente: 2,3 km/h

Malha marinha: 0,1250, -50,8750

Dom - 31/05/2026

Max: 1,79 m

Min: -0,86 m

P/B: 03:00 / 10:00

AMAPÁ | AP

DOM | 00:00H

Santana

Oscilação em acompanhamento.

NÍVEL AGORA

--

MOVIMENTO

Oscilação em acompanhamento

PRÓX. PREAMAR

--

PRÓX. BAIXAMAR

--

Referência: Porto de Santana

Amplitude 24h: --

Direção: --

Ambiente: Porto

Corrente: --

Malha marinha: -0,0417, -51,2083

AMAPÁ | AP

DOM | 00:00H

Oiapoque

Oscilação em acompanhamento.

NÍVEL AGORA

--

MOVIMENTO

Oscilação em acompanhamento

PRÓX. PREAMAR

--

PRÓX. BAIXAMAR

--

Referência: Foz do Oiapoque

Amplitude 24h: --

Direção: --

Ambiente: Costa

Corrente: --

Malha marinha: 3,8750, -51,8750

PARÁ | PA

DOM | 00:00H

Belém

Maré vazante. Próximo evento: Baixamar às 06:00 com -0,80 m.

NÍVEL AGORA

1,44 m

MOVIMENTO

Maré vazante

PRÓX. PREAMAR

11:00

PRÓX. BAIXAMAR

06:00

BAIXAMAR

Dom | 06:00 | -0,80 m

PREAMAR

Dom | 11:00 | 2,09 m

BAIXAMAR

Dom | 18:00 | -1,11 m

Referência: Baía do Guajará

Amplitude 24h: 3,20 m

Direção: SO

Ambiente: Baía

Corrente: 0,4 km/h

Malha marinha: -1,2917, -48,5417

Dom - 31/05/2026

Max: 2,09 m

Min: -1,11 m

P/B: 11:00 / 06:00

PARÁ | PA

DOM | 00:00H

Salinópolis

Maré vazante. Próximo evento: Baixamar às 01:00 com -1,46 m.

NÍVEL AGORA

-1,38 m

MOVIMENTO

Maré vazante

PRÓX. PREAMAR

07:00

PRÓX. BAIXAMAR

01:00

BAIXAMAR

Dom | 01:00 | -1,46 m

PREAMAR

Dom | 07:00 | 2,04 m

BAIXAMAR

Dom | 13:00 | -1,89 m

PREAMAR

Dom | 19:00 | 1,83 m

Referência: Costa Atlântica

Amplitude 24h: 3,93 m

Direção: E

Ambiente: Costa

Corrente: 2,5 km/h

Malha marinha: -0,6250, -47,3750

Dom - 31/05/2026

Max: 2,04 m

Min: -1,89 m

P/B: 07:00 / 01:00

PARÁ | PA

DOM | 00:00H

Bragança

Oscilação em acompanhamento.

NÍVEL AGORA

--

MOVIMENTO

Oscilação em acompanhamento

PRÓX. PREAMAR

--

PRÓX. BAIXAMAR

--

Referência: Litoral Bragantino

Amplitude 24h: --

Direção: --

Ambiente: Costa

Corrente: --

Malha marinha: -1,0417, -46,7917

PARÁ | PA

DOM | 00:00H

Afuá

Maré enchente. Próximo evento: Preamar às 02:00 com 0,85 m.

NÍVEL AGORA

0,47 m

MOVIMENTO

Maré enchente

PRÓX. PREAMAR

02:00

PRÓX. BAIXAMAR

05:00

PREAMAR

Dom | 02:00 | 0,85 m

BAIXAMAR

Dom | 05:00 | 0,30 m

PREAMAR

Dom | 06:00 | 0,34 m

BAIXAMAR

Dom | 09:00 | 0,05 m

Referência: Estuário do Marajó

Amplitude 24h: 1,12 m

Direção: O

Ambiente: Estuário

Corrente: 4,1 km/h

Malha marinha: -0,0417, -50,3750

Dom - 31/05/2026

Max: 0,93 m

Min: -0,19 m

P/B: 02:00 / 05:00



Jornal O Guarani

Informação do Amapá e da Amazônia



Assine nossa **Newsletter** para receber as edições do **Jornal O GUARANI** no seu **WhatsApp** ou **e-mail**. É grátis, e você fica atualizado(a) nas notícias do Amapá e da Amazônia.

[Assinar o Jornal O GUARANI grátis](#)

Web Rádio Jornal O GUARANI

AO VIVO

[▶ Tocar rádio](#)

[Abrir ou Instalar App](#)

Participe do nosso **Quiz interativo** com curiosidades e perguntas especiais.

[? Fazer o Quiz agora](#)

Nossa Missão

A missão do Jornal O Guarani é fornecer uma fonte confiável de notícias abrangendo uma ampla variedade de tópicos e nichos informativos. Trabalhamos incansavelmente para trazer as últimas informações sobre política, esportes, cidades, municípios e as principais manchetes dos jornais do Brasil e do mundo. Nosso objetivo é manter os leitores do Amapá informados sobre os assuntos que mais importam, com uma cobertura abrangente e imparcial.



Nosso Objetivo

Nosso objetivo é fornecer aos leitores do Amapá uma cobertura abrangente e imparcial dos acontecimentos locais, nacionais e internacionais. Queremos ser a referência em notícias, oferecendo informações relevantes e oportunas. Buscamos manter nossos leitores bem informados e engajados, ajudando-os a compreender os assuntos que impactam suas vidas.



Confira os últimos resultados

 **QUINA**

Quina

12

15

16

67

80

Concurso 7039 - Sábado, 30 de maio de 2026

[Confira o resultado >](#)

 **LOTOFÁCIL**

Lotofacil

01

02

03

05

06

08

09

11

14

18

20

21

22

24

25

Concurso 3699 - Sábado, 30 de maio de 2026

[Confira o resultado >](#)

 **MEGA-SENA**

Megasena

02

14

21

22

34

44

Concurso 3013 - Sábado, 30 de maio de 2026

[Confira o resultado >](#)

 **timemania**

Timemania

11

29

40

47

48

53

70

Concurso 2398 - Sábado, 30 de maio de 2026

[Confira o resultado >](#)

 **dia de sorte**

Diadesorte

04

05

09

11

20

26

28

Concurso 1220 - Sábado, 30 de maio de 2026

[Confira o resultado >](#)

 **DUPLA SENA**

Duplasena

11

13

38

42

44

49

Concurso 2963 - Sexta, 29 de maio de 2026

[Confira o resultado >](#)

 **LOTOMANIA**

Lotomania

03

06

10

12

14

15

17

21

22

27

37

39

40

41

43

47

48

50

64

73

Concurso 2930 - Sexta, 29 de maio de 2026

[Confira o resultado >](#)



Horóscopo

Jornal **Guarani**

Previsões, Signos e Energia do Dia

FOGO | MARTE

DIÁRIO | 31/05/2026

Áries

ELEMENTO

Fogo

REGÊNCIA

Marte

FAIXA SOLAR

21 Mar - 19 Abr

SÍMBOLO

♈ Áries

LEITURA

Diário

FONTE

Free Horoscope API

LEITURA COMPLETA

No dia 31 de maio, você pode se sentir um pouco inquieto e ansioso para enfrentar novos desafios, Áries. Este é um ótimo momento para lidar com o projeto que você está adiando, pois sua energia e motivação são altas. Apenas certifique-se de priorizar e se concentrar em uma coisa de cada vez, ou você pode se espalhar demais. No trabalho ou em sua vida pessoal, você pode precisar ter uma conversa difícil com alguém, mas tente abordá-la com calma e objetividade. Ao permanecer fundamentado e prático, você pode fazer algum progresso real hoje.

TERRA | VÊNUS

DIÁRIO | 31/05/2026

Touro

ELEMENTO

Terra

REGÊNCIA

Vênus

FAIXA SOLAR

20 Abr - 20 Mai

SÍMBOLO

♉ Touro

LEITURA

Diário

FONTE

Free Horoscope API

LEITURA COMPLETA

Para Touro, 31 de maio é um dia para se concentrar em suas finanças e tomar algumas decisões práticas sobre como você está administrando seu dinheiro. Dê uma olhada no seu orçamento e veja onde você pode reduzir despesas desnecessárias. Você também pode querer pensar em maneiras de aumentar sua renda, seja através de uma confusão lateral ou pedindo um aumento no trabalho. É uma boa ideia ser cauteloso com seus gastos hoje, pois as compras por impulso podem levar ao arrependimento mais tarde. Ao ser responsável e planejar com antecedência, você pode se preparar para a estabilidade financeira de longo prazo.

AR | MERCÚRIO

DIÁRIO | 31/05/2026

Gêmeos

ELEMENTO

Ar

REGÊNCIA

Mercúrio

FAIXA SOLAR

21 Mai - 20 Jun

SÍMBOLO

♊ Gêmeos

LEITURA

Diário

FONTE

Free Horoscope API

LEITURA COMPLETA

Para Gêmeos, 31 de maio é um dia para se concentrar em suas finanças e tomar algumas decisões práticas sobre como você está administrando seu dinheiro. Reserve algum tempo para revisar seu orçamento e ver onde você pode reduzir despesas desnecessárias. Você também pode considerar conversar com um consultor financeiro ou fazer alguma pesquisa para encontrar maneiras de economizar ou investir seu dinheiro de forma mais eficaz. Esta é uma boa oportunidade para colocar suas finanças em ordem e se preparar para a estabilidade a longo prazo. Ao ser responsável e proativo, você pode reduzir o estresse e se sentir mais seguro em relação ao seu futuro financeiro.

ÁGUA | LUA

DIÁRIO | 31/05/2026

Câncer

ELEMENTO

Água

REGÊNCIA

Lua

FAIXA SOLAR

21 Jun - 22 Jul

SÍMBOLO

♋ Câncer

LEITURA

Diário

FONTE

Free Horoscope API

LEITURA COMPLETA

Para os Cânceres, 31 de maio é um bom dia para lidar com as tarefas que você tem adiado, especialmente em casa. Você pode sentir uma onda de energia e motivação para organizar e organizar as coisas. Aproveite este aumento de produtividade para ter uma vantagem inicial na sua lista de tarefas. À noite, reserve um tempo para relaxar e cuidar de si mesmo depois de um dia agitado. Ao priorizar suas tarefas e fazer pausas, você poderá manter o foco e alcançar seus objetivos.

FOGO | SOL

DIÁRIO | 31/05/2026

Leão

ELEMENTO

Fogo

REGÊNCIA

Sol

FAIXA SOLAR

23 Jul - 22 Ago

SÍMBOLO

♌ Leão

LEITURA

Diário

FONTE

Free Horoscope API

LEITURA COMPLETA

Leão, hoje é um bom dia para se concentrar em suas finanças e fazer um plano para gerenciar melhor seu dinheiro. Reserve algum tempo para revisar seu orçamento e ver onde você pode reduzir despesas desnecessárias. Você também pode querer pensar em maneiras de aumentar sua renda, seja através de uma confusão lateral ou pedindo um aumento no trabalho. Seja prático e responsável com suas finanças, e você estará em uma posição mais estável daqui para frente. Ao tomar algumas decisões inteligentes agora, você pode se preparar para o sucesso financeiro a longo prazo.

TERRA | MERCÚRIO

DIÁRIO | 31/05/2026

Virgem

ELEMENTO

Terra

REGÊNCIA

Mercúrio

FAIXA SOLAR

23 Ago - 22 Set

SÍMBOLO

♍ Virgem

LEITURA

Diário

FONTE

Free Horoscope API

LEITURA COMPLETA

Para Virgem, 31 de maio é um bom dia para se concentrar em sua rotina diária e organizar as coisas. Você pode sentir um forte desejo de limpar seu armário ou lidar com a lista de tarefas que está adiando. Cuide de todos os recados ou tarefas que você precisa fazer e tente ficar por dentro da sua agenda. Este também é um ótimo dia para cuidar da sua saúde física, por isso certifique-se de comer bem e fazer algum exercício. Ao permanecer no caminho certo e cuidar das pequenas coisas, você se sentirá mais no controle e preparado para a próxima semana.

AR | VÊNUS

DIÁRIO | 31/05/2026

Libra

ELEMENTO

Ar

REGÊNCIA

Vênus

FAIXA SOLAR

23 Set - 22 Out

SÍMBOLO

♎ Libra

LEITURA

Diário

FONTE

Free Horoscope API

LEITURA COMPLETA

Para Libra, 31 de maio parece um dia para se concentrar em seus relacionamentos e comunicação. Você pode ter algumas conversas importantes com amigos ou familiares, portanto, certifique-se de ouvir com atenção e se expressar com clareza. Também é um bom momento para pensar em como você pode melhorar suas interações diárias com outras pessoas, seja em casa ou no trabalho. Tente ter a mente aberta e flexível, pois você nunca sabe quais novas ideias ou perspectivas podem surgir em seu caminho. Ao ser receptivo e cooperativo, você pode construir conexões mais fortes com as pessoas ao seu redor.

ÁGUA | PLUTÃO

DIÁRIO | 31/05/2026

Escorpião

ELEMENTO

Água

REGÊNCIA

Plutão

FAIXA SOLAR

23 Out - 21 Nov

SÍMBOLO

♏ Escorpião

LEITURA

Diário

FONTE

Free Horoscope API

LEITURA COMPLETA

Em 31 de maio, você pode se sentir um pouco inquieto e impaciente, Escorpião. Você tem muito em seu prato e está ansioso para fazer as coisas, mas tente não se apressar nas tarefas ou poderá acabar cometendo erros descuidados. Dê um passo para trás, priorize sua lista de tarefas e concentre-se em uma coisa de cada vez. Isso ajudará você a se manter no caminho certo e aproveitar ao máximo seu dia. Ao se manter organizado e focado, você será capaz de enfrentar até mesmo os desafios mais difíceis e sentir uma sensação de realização até o final do dia.

FOGO | JÚPITER

DIÁRIO | 31/05/2026

Sagitário

ELEMENTO

Fogo

REGÊNCIA

Júpiter

FAIXA SOLAR

22 Nov - 21 Dez

SÍMBOLO

♐ Sagitário

LEITURA

Diário

FONTE

Free Horoscope API

LEITURA COMPLETA

Para Sagitário, 31 de maio é um dia para se concentrar em suas finanças e tomar algumas decisões práticas sobre seu orçamento. Você pode precisar reduzir algumas despesas ou encontrar maneiras de aumentar sua renda, então reserve um tempo para revisar suas contas e fazer um plano. Este também é um bom dia para lidar com qualquer papelada ou tarefas administrativas que você esteja adiando, pois você poderá realizá-las com eficiência. Tente evitar fazer grandes compras ou investimentos sem pensar cuidadosamente. Ao ser responsável e organizado, você estará se preparando para estabilidade e segurança a longo prazo.

TERRA | SATURNO

DIÁRIO | 31/05/2026

Capricórnio

ELEMENTO

Terra

REGÊNCIA

Saturno

FAIXA SOLAR

22 Dez - 19 Jan

SÍMBOLO

♑ Capricórnio

LEITURA

Diário

FONTE

Free Horoscope API

LEITURA COMPLETA

Para Capricórnio, 31 de maio é um bom dia para se concentrar em sua carreira e objetivos de longo prazo. Você tem se esforçado muito ultimamente e é hora de pensar no que deseja alcançar nos próximos meses. Faça uma lista de tarefas e priorize suas tarefas para se manter no caminho certo. Não tenha medo de pedir ajuda ou conselhos a colegas ou mentores, se precisar. Ao se manter organizado e motivado, você pode fazer progressos reais em direção aos seus objetivos.

AR | URANO

DIÁRIO | 31/05/2026

Aquário

ELEMENTO

Ar

REGÊNCIA

Urano

FAIXA SOLAR

20 Jan - 18 Fev

SÍMBOLO

♒ Aquário

LEITURA

Diário

FONTE

Free Horoscope API

LEITURA COMPLETA

Para Aquário, 31 de maio está parecendo um dia agitado com muita coisa no seu prato. Você tem um monte de tarefas para resolver e não tem muito tempo a perder, então priorize o que precisa ser feito e concentre-se em uma coisa de cada vez. Não tenha medo de pedir ajuda se precisar, seja um colega de trabalho ou um amigo - ter algum apoio extra pode fazer uma grande diferença. Tente fazer uma pausa e fazer algo que você goste no final do dia para relaxar e recarregar as energias. No geral, é um dia produtivo, mas certifique-se de cuidar de si mesmo também.

ÁGUA | NETUNO

DIÁRIO | 31/05/2026

Peixes

ELEMENTO

Água

REGÊNCIA

Netuno

FAIXA SOLAR

19 Fev - 20 Mar

SÍMBOLO

♓ Peixes

LEITURA

Diário

FONTE

Free Horoscope API

LEITURA COMPLETA

Para Peixes, 31 de maio é um bom dia para lidar com as tarefas que você está adiando, especialmente aquelas que exigem atenção aos detalhes. Você se sentirá mais focado e organizado do que o normal, então aproveite essa energia para fazer as coisas. Também é uma boa ideia revisar seu orçamento e fazer os ajustes necessários para se manter no caminho certo financeiramente. Em seus relacionamentos pessoais, seja claro e direto sobre o que você precisa e deseja evitar mal-entendidos. No geral, é um dia prático e produtivo, então aproveite ao máximo.

Agora somos
**100%
DIGITAIS!**

Jornal **Guarani**



**Clique nos TÍTULOS
para ler a notícia.**



Sua fonte confiável e atualizada de notícias,
abrangendo uma ampla variedade de editorias.



SELIGANA
GENTE

CONECTADO COM O AMAPÁ



Portal



Web Rádio



QUIZ
JORNAL O GUARANI



CRUZADINHA
JORNAL O GUARANI

Jornal **Guarani**