

SUA FONTE DE INFORMAÇÃO CONFIÁVEL E ATUALIZADA

Governador exalta grandeza do Norte-Nordeste de Basquete Master realizado no Amapá

Após 20 anos, o Norte-Nordeste de Basquete Master retornou ao Amapá e teve na confraternização um dos seus momentos mais marcantes de integração. O governador CLÉCIO LUÍS reafirmou o apoio do Governo à promoção de grandes eventos esportivos.



Empresa do Amapá amplia presença global com acordo estratégico em Portugal



Semana do Meio Ambiente no Bioparque da Amazônia reforça compromisso com sustentabilidade, ciência e bem-estar em Macapá

Programação reuniu atividades voltadas à educação ambiental, inovação, preservação e convivência

"Ansiedade agora é de servir e reforçar a perícia criminal do Amapá", celebra perita formada na 2ª turma do concurso da Polícia Científica



Corpo de Bombeiros
193

BATALHÃO AMBIENTAL
Disque Denúncia (96) 98417-3281

BOPE - Disque Denúncia
(96) 99192-2498 (Whatsapp)

FORÇA TÁTICA - Disque Denúncia
(96) 99157-3131 (Whatsapp)

Grupo Tático Aéreo (GTA)
(96) 98127-8454 (WhatsApp)

SAMU - 192





João Batista Neto

O Alinhamento Amazônico: O Segredo das Pirâmides em Calçoene



Laura Rodrigues

Canções e Cicatrizes



Pr. José Queiroz Júnior

A ARCA QUE SALVOU A HUMANIDADE DA EXTINÇÃO



Samuel Hanan

O Brasil sob o véu do sigilo e da impunidade



Marcellus Campêlo

Cuidar da Amazônia é investir no futuro

EXPEDIENTE - Jornal O GUARANI

Resumo da Edição Online 0720

Distribuição de Conteúdo:



1. Capa
2. Artigos e Expediente
3. Opinião - Ruben Benerguy
4. Política
5. Publicidade
6. Economia
7. Negócios e Carreiras
8. Educação
9. Publicidade
10. Cidades
11. Cultura
12. Publicidade
13. Macapá
14. Santana
15. Oiapoque e Serra do Navio
16. Tartarugalzinho e Porto Grande
17. Laranjal e Vitória do Jari
18. Mazagão e Cutias
19. Amapá e Calçoene
20. Publicidade
21. Cultura
22. Cultura
23. Cultura
24. Poesias - Laura Rodrigues
25. Publicidade
26. Justiça e Segurança Pública
27. Esportes
28. Oportunidades
29. Saúde e Bem-estar
30. Tecnologia
31. Publicidade
32. Moda & Celebidades
33. Pets, Casa & Decoração
34. Variedades
35. Publicidade
36. Empreendedoras Brilhantes
37. Publicidade Jornal



S. A. RIBEIRO LTDA
CNPJ: 51.246.328/0001-23

Av. Fab, 1070 - Sala 505
Edifício Macapá Office Center
Bairro Central

CEP 68900-073 - Macapá-AP

Diretora Superintendente
Sharon Araújo Ribeiro

Diretor de Jornalismo
Editor Chefe
Marcio Bezerra da Silva

Colunistas
* Carlos Lobato
* Elissandro Araújo
* João Batista Neto
* Laura Rodrigues
* Ruben Benerguy
* Jefferson Fassi
* Antônio Maria Brito
* Pr. José Queiroz Júnior

Redação
redacaojornalguarani@gmail.com
(96) 98108-0175

Comercial
comercialjornalguarani@gmail.com
(96) 99913-3871

jornalguarani.com

Autoria e opiniões expressas nos artigos publicados são de total responsabilidade de seus autores e não necessariamente refletem a posição ou opinião deste veículo de comunicação.

Bom Paladar

RESTAURANTE

SORTEIO

Dia dos Namorados

no Bom Paladar

1º

SORTEIO
UMA CESTA
ESPECIAL
PARA O CASAL



2º

SORTEIO
UM VOUCHER DE
R\$ 150,00
PARA ALMOÇAR
NO RESTAURANTE



COMO PARTICIPAR:



1. BATA UMA FOTO
COM SEU AMOR



2. POSTE NO
INSTAGRAM



3. MARQUE
@BOMPALADAR
RESTAURANTE



4. MARQUE
MAIS TRÊS AMIGOS

MANTENHA A POSTAGEM POR PELO MENOS 24H



SORTEIO NO DIA
13 DE JUNHO
PELO INSTAGRAM DO BOM PALADAR

Celebre o amor com

SABOR, CARINHO E MOMENTOS INESQUECÍVEIS!





Construção da Linguagem Oral e Escrita

A criança de 6 anos deve, necessariamente, ser familiarizada com a natureza do texto escrito e o ambiente escolar deve possibilitar, efetivamente, esse contato. A leitura do texto escrito pelo professor é fundamental, pois o aluno gosta de imitar atos de leitura (pseudo-leituras).

A preocupação professor não deve ser a de ensinar um vocabulário específico, nem mesmo de controlar as oportunidades de questionamentos, testando a compreensão de palavras que o aluno já domina.

A criança é capaz de ouvir a leitura de textos redigidos em português bem elaborado, peculiar às narrativas escritas. Não se deve infantilizar/subestimar o seu conhecimento da língua. Por isso, o professor só poderá avaliar a aquisição vocabular do aluno, respondendo a perguntas feitas pelo próprio aluno, em relação à história para ele lida.

Deve-se considerar que é usando a língua em situações comunicativas que a criança termina por descobri-la e reconstruí-la como sistema. Portanto, ela deve ser apresentada

de forma contextualizada, para que, por meio de sua utilização, o aluno venha a dominá-la e a perceber sua manifestação, lúdica e simbólica na magia dos contos de fadas, das cantigas de roda, das parlendas, do teatro, da música, da dança etc.

O vocabulário infantil é ampliado pelo estímulo à leitura de textos literários e similares, pois essa leitura, e não a massificação repetitiva, é o meio mais eficaz para enriquecer o linguajar da criança e se constitui na chave-mestra do processo de ensino e de aprendizagem.



Canções e Cicatrizes

(by Laura Rodrigues)



Foto: Murilo Bitar

Belém, tuas mangueiras senhoreiam os dias mais incríveis e os mais sombrios.

Tuas ruas acalentam sonhos e secretam as dores vivenciadas em tuas esquinas nostálgicas (febris e subjetivamente melancólicas).

As tardes úmidas de sóis e castanheiras emudecem-se nos cantos de amores e revoltas –

correndo nas veias de teus dias com melodia e máculas.

Nascer em ti é ter a grandeza das samaumeiras (majestosas de nascença).

Estar em ti é viver na intensidade da maresia de teus rios e sobreviver às tuas chuvas – aguardando, tão somente, os teus pores de sol.



Crônicas do Meio do Mundo

João Batista Neto

Professor, palestrante, Advogado, Administrador e Psicólogo.

Macapá-AP,
Domingo e Segunda-feira,
7 e 8 de junho de 2026

Jornal
Guarani

O Alinhamento Amazônico: O Segredo das Pirâmides em Calçoene



A noite é quente, úmida e viva na floresta. Os grandes blocos de granito de Calçoene erguem-se como silhuetas místicas sob o céu equatorial. O grupo de amigos está reunido no centro do círculo megalítico, onde o silêncio da mata só é quebrado pelo som dos grilos e pelo sussurro dos mistérios antigos.

Arturo (tocando a superfície áspera de um dos megalitos de Calçoene, olhando nos olhos de Seni): – Sintam a pulsação desta terra... Estamos aqui, no Stonehenge da Amazônia, onde nossos ancestrais alinharam o granito com o solstício. Mas este não é um fenômeno isolado. Há uma teia invisível que conecta Calçoene ao Egito. Quando o robô UPUAT2, em 1993, encontrou aquela porta secreta com eletrodos de metal na

Grande Pirâmide, ele provou que o ápice tecnológico não nos pertence. Atrás daquela porta, a estátua segurando o ankh sussurrou ao mundo moderno que civilizações esquecidas já dominavam fontes de energia que hoje mal ousamos sonhar.

Seni (entrelaçando seus dedos aos de Arturo, sentindo a brisa morna da floresta): – E essa energia, Arturo, corria pelas veias do mundo como o próprio Rio Amazonas. O Dr. Kennedy decifrou que o ankh não era um mero símbolo religioso, mas um dispositivo ressonante. Feito para ativar o timo e rejuvenescer as células, ele controlava o envelhecimento. Quando ligamos isso às réplicas de ouro, prata e cristal que alteram fotos Kirlian, voltamos diretamente à “tecnologia de cristal” de

Atlântida, descrita por Edgar Cayce. Talvez essas pedras de Calçoene tenham funcionado como antenas para essa mesma rede de luz.

Anicaroh (olhando para o topo das pedras, onde as estrelas parecem descansar): – Faz todo o sentido, Seni. A cronologia oficial da humanidade é uma colcha de retalhos que os poderosos tentam costurar à força. Em 1992, a ciência provou que a Esfinge foi erodida por água entre 7.000 e 5.000 a.C., rasgando os livros de história e empurrando-a para antes das dinastias egípcias. Quando sismógrafos revelaram câmaras sob suas patas em 1993, o Departamento de Antiguidades do Egito simplesmente baniu os pesquisadores e negou tudo. Eles têm pavor de admitir que os egípcios não construíram

os monumentos, apenas ocuparam e guardaram estruturas que já estavam lá.

Airam (com um tom de voz poético e profundo, quase como um eco da mata): – O medo deles nasce da grandiosidade do passado. Cayce previu que Atlântida distribuía energia livre por toda a malha da Terra através de “cristais de fogo”, abastecendo até aeronaves e submarinos. Três grandes cataclismos fragmentaram aquele continente, sendo o último em 10.500 a.C. Os sobreviventes migraram, plantando sabedoria no Egito, na China e nas Américas. Quem garante que Calçoene não foi um marco deixado por esses navegantes do espírito, conectando a Amazônia a essa grande rede cósmica?

Ycrad (ajustando uma lan-



Crônicas do Meio do Mundo

João Batista Neto

Professor, palestrante, Advogado, Administrador e Psicólogo.

Macapá-AP,
Domingo e Segunda-feira,
7 e 8 de junho de 2026

Jornal
Guarani

terna para iluminar o alinhamento das pedras): – A assinatura geométrica desses mestres arquitetos está em toda parte, Airam. Cruzem as fronteiras até Teotihuacán, no México. A Pirâmide do Sol tem uma camada isolante de mica no topo – exatamente como Cayce descreveu sobre o manejo de energia. Além disso, a “Avenida Sagrada” codifica o número cósmico 2.160 e a raiz 12 de 2, a base exata da escala musical pitagórica. É a música das esferas traduzida em pedra, matemática e harmonia que também vibra na precisão astronômica deste solo amapaense onde pisamos.

Nnaor (com o olhar atento à escuridão da floresta, adotando um tom mais sóbrio e alerta): – Mas toda essa harmonia se torna um alvo para a ganância. A abertura daquela câmara oculta no Egito estava marcada para março de 1997. No entanto, em outubro de 1996, um homem subornou os guardas e violou o templo para roubar o que havia lá dentro. Hoje, governos e sociedades secretas tra-

vam uma guerra silenciosa. Quem dominar a tecnologia dos cristais de Atlântida terá o controle econômico e militar definitivo do planeta. Eles escondem as evidências e os vídeos de ufologia porque sabem que o conhecimento libertaria o povo da dependência do sistema.

Leirbag (aproximando-se de Ycrad, apontando para o céu equatorial que conecta os hemisférios): – Mas a arquitetura sagrada é maior do que a ambição deles, Nnaor. A Grande Pirâmide é um templo iniciático. Ela divide o mundo exatamente no paralelo 30°, interligando Lhasa no Tibet, a submersa Atlântida e as pirâmides Maias. Seus corredores miram o cinturão de Órion, e suas medidas são de uma precisão divina: o perímetro em polegadas é cem vezes o ano solar, e sua altura multiplicada por um milhão é a distância exata da Terra ao Sol. Até mesmo Jesus, segundo textos antigos, passou por sua iniciação mística ali. E a Esfinge, com sua forma Tetramorfa – leão, águia,

touro e homem –, guarda os portais do mundo etéreo e as quatro provas iniciáticas da alma: o fogo, o ar, a terra e a água.

Arturo (olhando para o círculo de megálitos de Calçoene, estendendo os braços para o grupo): – Amigos, a corrida pelo segredo das pirâmides não é apenas sobre o Egito. É sobre recuperar a nossa herança planetária, que pulsa aqui na Amazônia e em cada canto sagrado da Terra. Como passamos a compreender, a espiral da evolução humana só voltará a subir quando as decisões sobre o nosso destino forem transparentes, afinal, somos nós que sustentamos as grandes instituições globais.

Ycrad (sorrindo para Arturo, sob o testemunho das pedras de Calçoene): – Que este Stonehenge do Brasil seja o nosso lembrete de que a tecnologia mais avançada do universo sempre foi, e sempre será, a sintonia fina entre a Terra, o Cosmos e o amor que carregamos no peito.

O sussurro do vento na floresta amazônica cala-se por um instante, mas o eco das palavras ditas entre as pedras de Calçoene permanece vibrando no ar. O que parecia ser apenas um monumento de granito no meio do Amapá revela-se como o elo perdido de uma teia cósmica que une o Egito, Atlântida e o futuro da própria humanidade.

A verdade está cravada na terra e apontada para as estrelas. Enquanto governos silenciam e a história oficial desmorona, o “Stonehenge do Brasil” ergue-se não apenas como um observatório do passado, mas como um farol para o amanhã. A tecnologia dos deuses antigos nunca esteve trancada em pirâmides distantes; ela pulsa sob os nossos pés, aguardando que a humanidade finalmente desperte para a sua verdadeira herança.

E você? Está pronto para sintonizar sua mente com a música das esferas e enxergar além do que os olhos podem ver? O alinhamento começou.



Foto: Dado Calderini/NT



Mensagens Inspiradoras

Pr. José Queiroz Júnior

Macapá-AP,
Domingo e Segunda-feira,
31 de maio e 1º de junho de 2026

Jornal
Guarani

Professor, Pastor, escritor, palestrante, especialista em educação e Gestão Escolar

A ARCA QUE SALVOU A HUMANIDADE DA EXTINÇÃO



A Arca construída pelo Patriarca Noé, era uma famosa embarcação descrita no relato de Genesis (6.13-22), ela é mencionada tanto pelo Cristianismo, como pelo Judaísmo e o Islamismo, as três maiores religiosos monoteístas do mundo. Segundo a narrativa, ela foi construída por ordem divina para salvar Noé, sua família de oito pessoas e um casal de animais limpos de cada espécie, tanto de aves, reptéis e animais domésticos e selvagens de um grande dilúvio que viria sobre a terra.

Conforme o tempo passa, as pessoas tornaram-se corruptas e pecadoras, o gênero humano tinha se corrompido com toda sorte de erros elevando a insatisfação divina com esse comportamento de suas criaturas mais importantes. A ponto do Criador se arrepender de o ter criado, tendo que anunciar ao Justo Noé o dilúvio que destruiria toda a raça humana. Para não haver a extinção humana, Deus ordenou ao patriarca, conhecido mais tarde como o pregoeiro da Justiça. (2. Pd.2.5) a construir uma arca para a sua sal-

vação e de sua família.

Pela primeira vez nas Escrituras sagradas, é revelado que Deus se “arrependeu de ter criado o homem”. Isso lhe pesou ao coração. Por isso, o Criador anunciou a Noé a sua decisão: “Destruirei da face da terra o homem que criei, tanto o homem como o animal, os reptéis e as aves do céu; porque me arrependo de os haver feito”. (Genesis. 6.7). Noé, no entanto, achou graça aos olhos de Deus, pelo fato de ser justo e perfeito em suas gerações, andando com Deus.

A arca que Deus mandou Noé construir média 300 côvados de comprimento, 50 de largura e 30 de altura. Em medidas modernas, isso equivalia a cerca de 135m a 157m de comprimento; 25m de largura e 15m de altura. Uma embarcação de proporção monumental para os padrões da época.

Esta colossal embarcação de madeira de acácia, abrigou os animais, as provisões necessárias para a sobrevivência de todos os presentes, tanto homens quanto animais durante 40 dias de chuva intensa e o período em que a terra perma-

neceu alagada. Ela possuía três conveses (andares) divididos em compartimentos internos, além de uma abertura superior (janela) de 45 centímetros para ventilação e iluminação no seu interior.

Sua capacidade interna era massiva, assemelhando-se às proporções de um navio cargueiro ou transatlântico moderno. Seu volume total era de 40.000 m² (quarenta mil metros cúbicos). Sua área útil de piso era de aproximadamente 8.900 m² distribuídos entre os três andares.

Sua equivalência em carga. O volume total correspondia ao espaço de 569 contêineres marítimos padrões ou à capacidade de carga de 450 carretas de transporte de gado.

Já a sua capacidade de animais, era estimada em mais 100.000 animais do tamanho médio de uma ovelha, restando ainda amplo espaço para o armazenamento de água potável, toneladas de alimentos e os aposentos da família de Noé.

Como visto, a Arca construída por Noé, foi o instrumento físico utilizado por Deus para

preservar a espécie humana e animal de sua extinção, servindo como o único refúgio de salvação em uma época de corrupção generalizada. Sob a perspectiva teológica e histórica do livro de Genesis, essa estrutura de madeira permitiu o recomeço da humanidade a partir de uma minoria justa e obediente.

O principal propósito da arca era exatamente salvar a raça humana da extinção pelo juízo divino aplicado sobre a humanidade, assim, a arca se transformou em uma figura de refúgio e salvação para os que viviam em retidão e obediência a Deus. Ela é uma simbologia do que ocorria séculos depois com o Messias, Ele é a Porta e o Caminho que conduz ao Reino de Deus e conseqüentemente, à Salvação eterna, assim, aqueles que desejam alcançar essa graça concedida por Deus gratuitamente, precisam entrar por essa única porta, que por sinal, é estreita e apertada, no entanto, os que entrarem por ela, no fim do caminho, gozarão de paz e felicidade e uma vida plena na eternidade.



PANIFICADORA
**SÃO
BENEDITO**



**PÃES
FRESQUINHOS**
todos os dias



**BOLOS
E DOCES**
irresistíveis



**PRODUTOS
DE QUALIDADE**
para você



**FEITO
COM AMOR**
para sua família



Rua General Rondon, 490,
em frente a Igreja São Benedito,
Laguinho - Macapá/AP



Aceitamos
ENCOMENDAS

(96) 98423-9202



*Pão nosso de cada dia,
feito com fé e dedicação!*





Governo do Amapá lança linha de crédito para fortalecer negócios que utilizam a internet como ferramenta de vendas

□ Evelyn Pimentel □ 03/06/2026



Mais carga, menos custo: CDSA se beneficia de novo calado no Amazonas

□ 03/06/2026



Prefeitura de Macapá garante antecipação do 13º, reajuste da paridade e regularização de pagamentos em reunião com aposentados e pensionistas

□ 02/06/2026

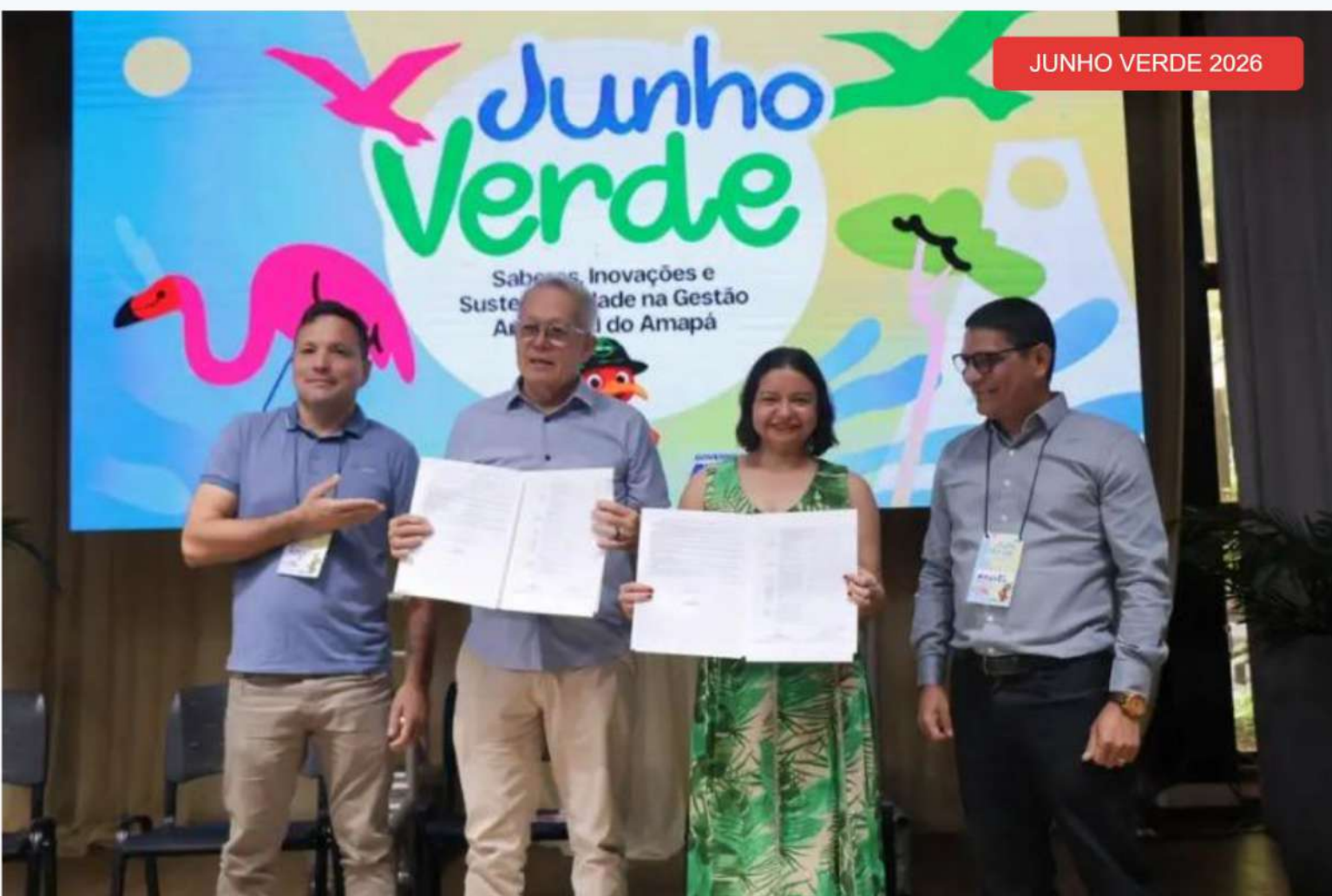

Junho Verde 2026 começa com alianças estratégicas para fortalecer gestão ambiental, recursos hídricos e desenvolvimento sustentável no Amapá

□ Alexandra Flexa □ 03/06/2026



Governo do Brasil renova as ações para conter os preços dos combustíveis

□ 30/05/2026



Copa do Mundo deve injetar fôlego no varejo alimentar após meses de retração

□ Sobre Leandro Rosadas* □ 06/06/2026



André Naves defende PIX como ferramenta de inclusão social e autonomia financeira

□ Redação □ 04/06/2026

Carreiras e Empreendedorismo



"É muito gratificante estar entre pessoas que enfrentam desafios semelhantes aos nossos. Saímos daqui fortalecidos e motivados" disse, Taiyny Nunes

□ Márcia Fonseca □ 04/06/2026



Prêmio Sebrae de Jornalismo recebe inscrições até 8 de junho

□ 02/06/2026



Concurso Melhor Mel Tucuju premia destaques da produção local na Feira do Campo 2026

□ 01/06/2026

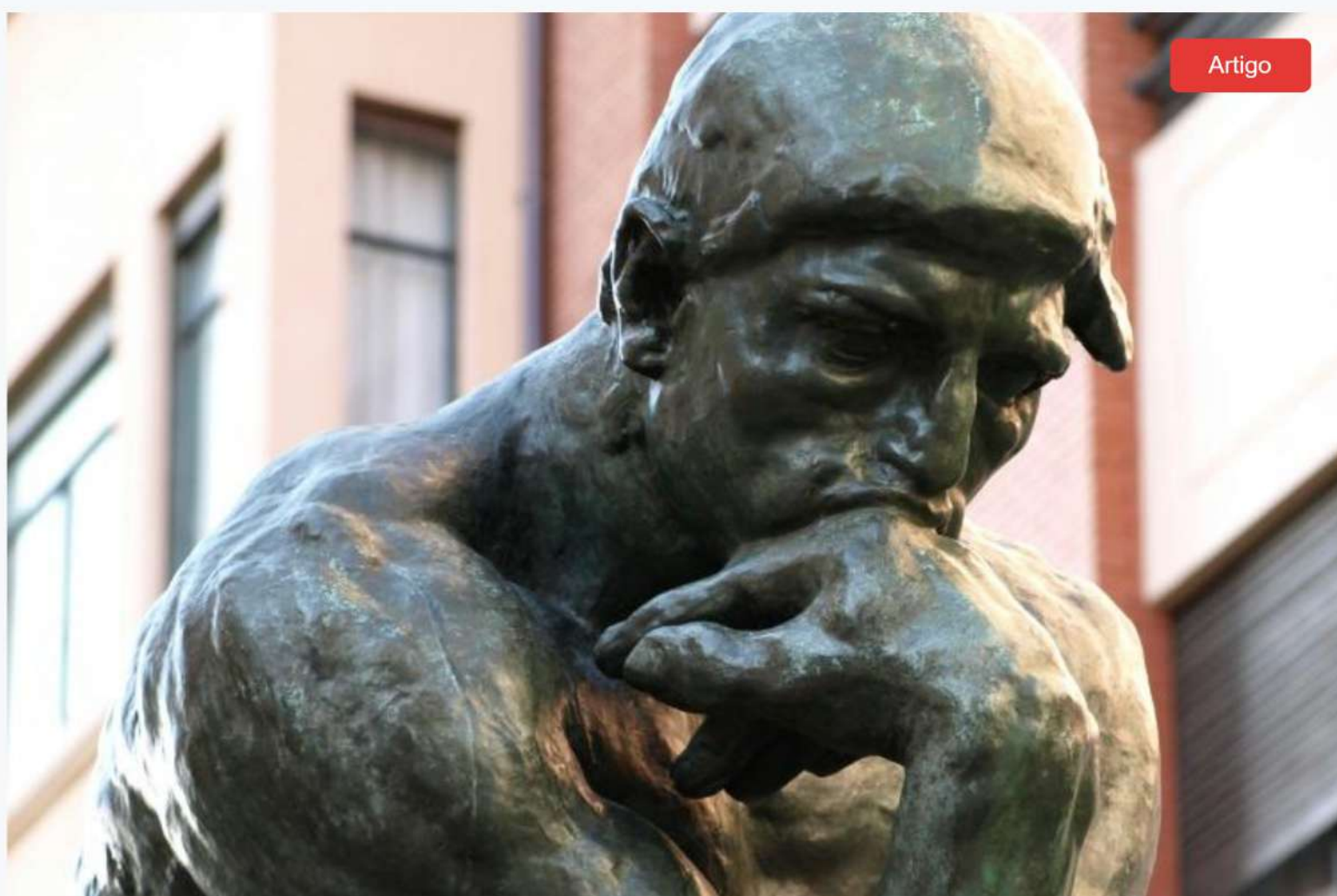

O cansaço de pensar: por que você está exausto sem ter feito nada

□ Bruno Rosa* □ 03/06/2026

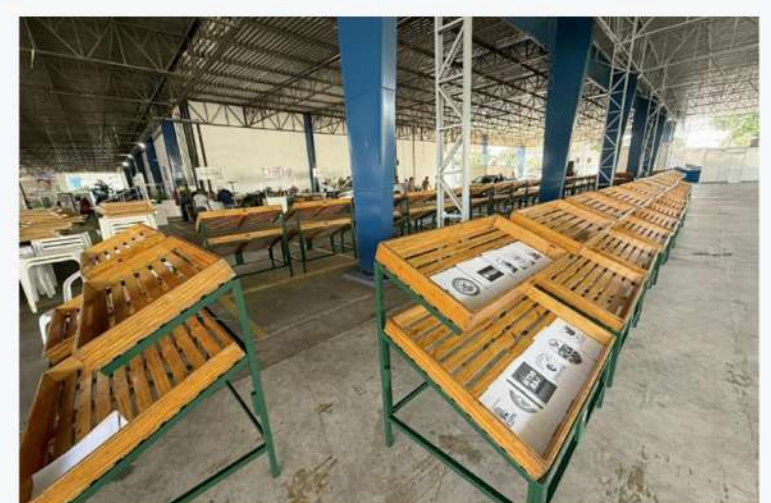

Feira do Campo abre programação com mais de 100 empreendedores nesta sexta (29)

□ 28/05/2026



Governo do Amapá destaca expansão internacional de empresa amapaense após acordo firmado em Portugal

□ Gian Pantoja □ 06/06/2026



Programa Amapá Startup: Governo do Estado inicia oficinas de ideias inovadoras em Santana

□ Alice Palmerimh □ 04/06/2026

EDUCAÇÃO / 02/06/2026



Governo do Amapá empossa Simone Guedes como nova secretária da Educação e reforça continuidade das políticas educacionais



EDUCAÇÃO CULTURAL / 02/06/2026

Parque Residência: Excursões pedagógicas promovidas pelo Governo do Estado despertam interesse de estudantes pela história do Amapá



Notícias / 01/06/2026

Prefeitura de Macapá participa da 1ª Formação do Programa Criança Alfabetizada e fortalece parceria com os governos Estadual e Federal



Notícias / 01/06/2026

Prefeito Pedro DaLua entrega primeira escola revitalizada em menos de quatro meses de gestão



CIÊNCIA E INOVAÇÃO / 30/05/2026

Governo do Amapá impulsiona jovens cientistas e leva escola pública de Serra do Navio ao pódio nacional



EDUCAÇÃO / 05/06/2026

Governo do Amapá lança plataforma online gratuita com videoaulas preparatórias para o Enem



Governo do Amapá alerta estudantes sobre o fim do prazo de inscrições para o Enem 2026



Educação superior / 02/06/2026

Unifap abre inscrições para processo seletivo do Mestrado em Letras



Educação / 02/06/2026

Prefeito Pedro DaLua vitoria avanço das obras na Escola Municipal Tia Guita, no centro de Macapá



Governo do Amapá participa de debate sobre educação inclusiva e fortalecimento de políticas públicas no estado

HCA

foi ampliado

460 novos equipamentos
+ **UTI pediátrica**



**HOSPITAL DA
CRIANÇA E DO
ADOLESCENTE**

GOVERNO DO ESTADO
AMAPÁ
TRABALHANDO NA DIREÇÃO CERTA



**MORAR
BEM
AMAPÁ**

Quer sair do aluguel?



Até

120 mil*

de subsídio



Parcelas a partir de

R\$ 499,00*

*R\$ 55 mil de subsídio do Governo e até R\$ 65 mil reais do FGTS. Conheça as regras do programa no edital e no site do programa.



Faça sua inscrição online



morarbem.portal.ap.gov.br

ACESSA AGORA !



15 mil

NOTEBOOKS

INTERNET VIA SATÉLITE

Quem ama, educa

 **EDUCA
AMAPÁ**

GOVERNO DO ESTADO
AMAPÁ
TRABALHANDO NA DIREÇÃO CERTA





Prefeitura de Macapá realiza blitz educativa na Selvinha do Parque do Meio do Mundo

06/06/2026



"Ansiedade agora é de servir e reforçar a perícia criminal do Amapá", celebra perita formada na 2ª turma do concurso da Polícia Científica

06/06/2026



Autocuidado e serviços de beleza são proporcionados pelo Governo do Amapá em Macapá

Ana Anspach 06/06/2026



Exército Brasileiro conhece estrutura do Porto de Santana em visita institucional

01/06/2026



Com exposição de avião Bandeirante e locomotiva, Parque Residência consolida-se como centro de memória viva

30/05/2026



Prefeitura de Macapá leva força-tarefa ao bairro Novo Bosque e inicia pacote de melhorias para a comunidade

Jorge César - Secretaria Municipal de Comunicação Social 03/06/2026



'Conseguí resolver vários atendimentos em um só dia', relata moradora do Conjunto Macapaba durante ação de saúde

30/05/2026



MP-AP lança edital do 2º Concurso Literário Navegando com as Palavras

06/06/2026



Museu do Negro abre espaço para a arte amazônica em exposição de acadêmicos da Unifap

04/06/2026



Cerâmica do Maruanum fortalece a inclusão produtiva por meio do Centro Nacional de Folclore e Cultura Popular do Rio de Janeiro

03/06/2026



Prefeitura de Santana abre as festividades juninas com o Santana Cidade Junina 2026

SECOM Prefeitura de Santana 06/06/2026



Família celebra união e pioneiro do movimento junino relembra história do Forrozão da Anchieta no Santana Cidade Junina 2026

SECOM Prefeitura de Santana 06/06/2026

SHOW EXCLUSIVO!
DIA DOS

Namorados



SEXTA
12
JUNHO
INÍCIO 21:00



BANDA Jayonara

INGRESSO ANTECIPADO R\$:25,00
NO PIX: (96)98412-7303

LAGOSTÃO DRINKS NA ZONA NORTE

QUER SER VISTO? ANUNCIE CONOSCO!

Através de nossa tecnologia avançada, seus clientes te acham!





Macapá

CNPJ: 05.995.766/0001-77
Prefeito: ANTÔNIO PAULO DE OLIVEIRA FURLAN (CIDADANIA)



Jornal
Guarani



Programação de educação ambiental e cultural encerra a Semana do Meio Ambiente no Parque do Horto, na Zona Norte de Macapá

06/06/2026



Semana do Meio Ambiente no Bioparque da Amazônia reforça compromisso com sustentabilidade, ciência e bem-estar em Macapá

06/06/2026



Prefeitura de Macapá, Fecomércio e Senac iniciam tratativas para fortalecer o turismo sustentável na capital

Jorge César - Secretaria Municipal de Comunicação Social 30/05/2026



CAPS Esperança encerra Semana da Luta Antimanicomial com programação voltada aos pacientes em Macapá

23/05/2026



Prefeito DaLua vistoria obras que vão garantir mais mobilidade e segurança na Rua Cláudio Lins Côrtes, na Zona Norte de Macapá

23/05/2026



“Prefeitura Presente, Cuidando de Todos” leva ações integradas para a Comunidade Quilombola São João do Matapi

Jorge César - Secretaria Municipal de Comunicação Social 30/05/2026



“Sextou no Mercado Central” atrai grande público, impulsiona o turismo e se consolida como tradição em Macapá

23/05/2026



Santana

CNPJ: 23.066.640/0001-08
Prefeito: **SEBASTIÃO BALA FERREIRA DA ROCHA (PP)**



Jornal
Guarani



Prefeitura de Santana abre as festividades juninas com o Santana Cidade Junina 2026

06/06/2026



Família celebra união e pioneiro do movimento junino relembra história do Forrozão da Anchieta no Santana Cidade Junina 2026

06/06/2026



Programa Amapá Startup: Governo do Estado inicia oficinas de ideias inovadoras em Santana

Alice Palmerim 04/06/2026

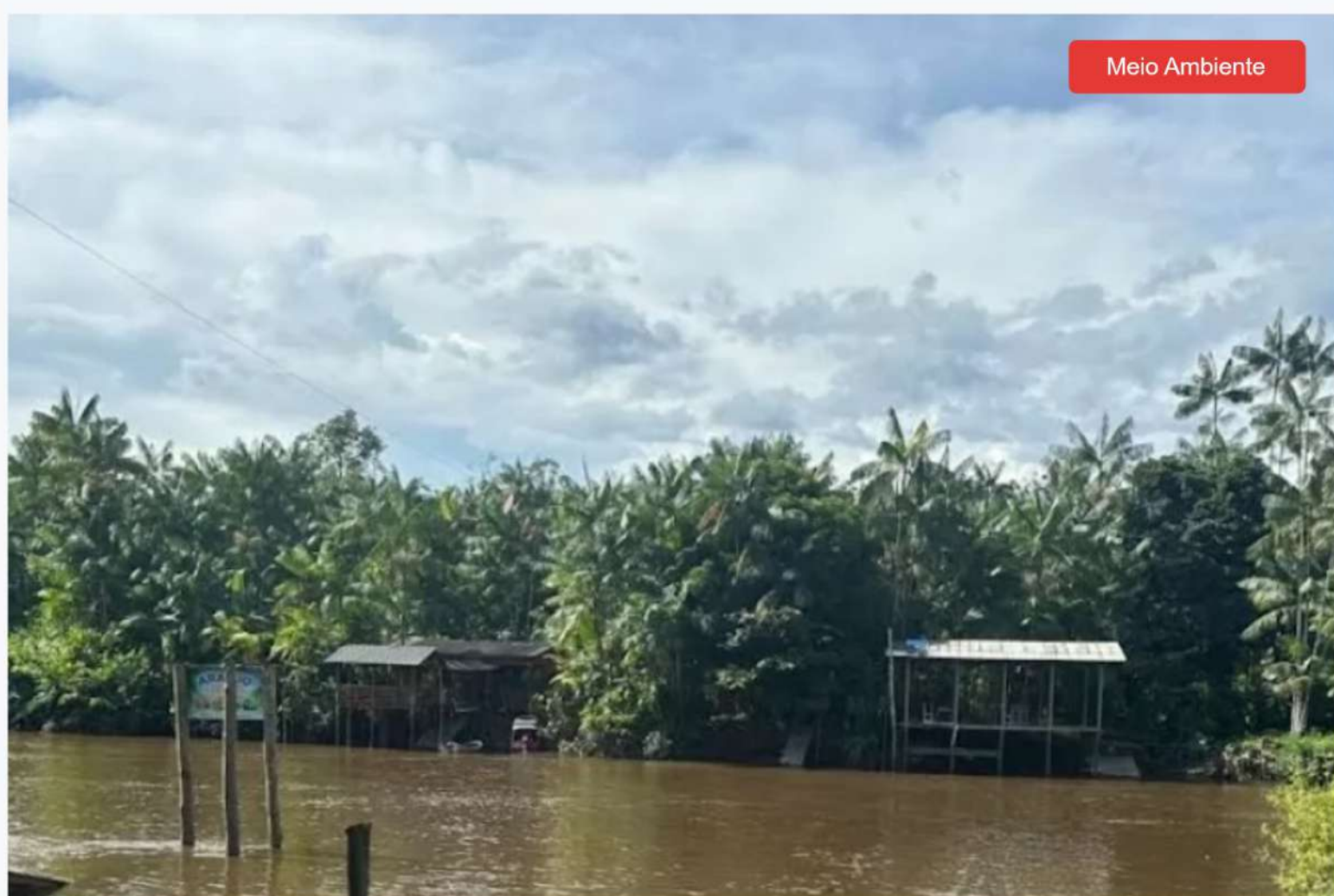

Dia Nacional da Educação Ambiental reforça importância da preservação e da sustentabilidade em Santana

Redação 03/06/2026



Mais carga, menos custo: CDSA se beneficia de novo calado no Amazonas

03/06/2026



Prefeito Bala Rocha decreta ponto facultativo nesta quinta-feira (4) em alusão às celebrações de Corpus Christi

02/06/2026



Reunião debate Plano de Preservação do Patrimônio Cultural de Santana

02/06/2026

EDUCAÇÃO QUE **TRANSFORMA** O PRESENTE E CONSTRÓI **O FUTURO**

No **Colégio NEI**, cada aluno é incentivado a ir além. Aqui, o **conhecimento** ganha **propósito** e se torna **realização!**



ENSINO DE QUALIDADE

Conteúdo atualizado e metodologias que fazem a diferença.



ACOLHIMENTO QUE INSPIRA

Ambiente seguro, respeitoso e motivador para aprender e crescer.



COLÉGIO
Nei

Mais que um colégio, um **parceiro** na jornada do **seu filho**.



FAÇA PARTE DESSA HISTÓRIA!

ENTRE EM CONTATO E SAIBA MAIS!



FORMAÇÃO COMPLETA

Ensino que desenvolve valores, habilidades e prepara para a vida.



RESULTADOS QUE ORGULHAM

Alunos que conquistam suas metas e se destacam onde estão.

PREPARAÇÃO PARA O AMANHÃ

Formamos jovens jovens prontos para a os desafios do futuro.

AQUI COMEÇA
SUA MELHOR VERSÃO!



Jovens brasileiros escolhem empresas com base em oportunidade de crescimento, boa remuneração e saúde mental antes de flexibilidade e cultura, aponta pesquisa

Redação 02/06/2026



Governo do Estado promove segunda oficina de implantação do Implanon para profissionais de 14 municípios

02/06/2026



Governo do Amapá divulga resultado final da 2ª edição do Edital Mãe Dulce

02/06/2026

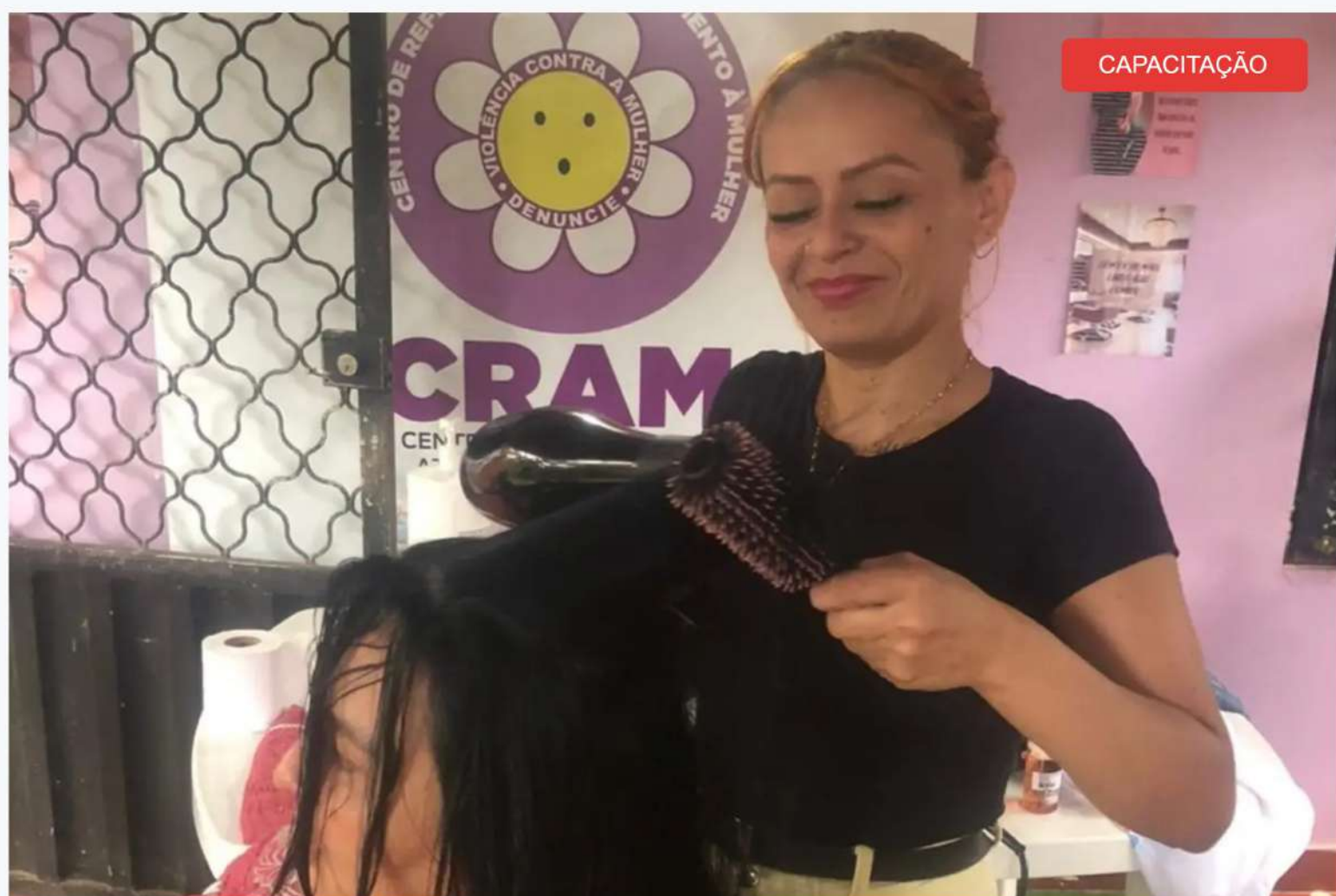

Mês de junho começa com 24 vagas para programas de Estágio e Aprendizagem no Amapá, informa CIEE

01/06/2026

Raízes de Oportunidades: Governo do Amapá impulsiona autonomia financeira e cria novas perspectivas para mulheres no Oiapoque

Jamylle Nogueira 03/06/2026



Amapá é o 2º estado do país em crescimento proporcional de empregos formais em abril

Weverton Façanha 02/06/2026



Governo do Amapá abre edital para selecionar produtores familiares para receberem maquinários agrícolas

Weverton Façanhah 02/06/2026

Futebol e outras modalidades



2ª Corrida do Ciclo do Marabaixo reúne cerca de 2 mil pessoas em celebração à ancestralidade pelas ruas de Macapá

05/06/2026



Mais de 2 mil participantes lotam o percurso da Orla de Macapá na 1ª Corrida do Meio Ambiente, às margens do majestoso Rio Amazonas

05/06/2026



"Pessoas que amam o basquete e agora são reconhecidas", diz atleta do Campeonato Norte-Nordeste apoiado pelo Governo do Amapá

04/06/2026



Junho Verde 2026: Governo do Amapá transforma Orla de Macapá em palco de sensibilização ambiental com a 1ª Corrida do Meio Ambiente

04/06/2026

Em encontro com atletas, governador Clécio celebra Norte-Nordeste de Basquete Master no Amapá: "um campeonato marcado pela grandeza e organização"

Winicius Tavares 06/06/2026



Cruzeiro bate o São Paulo e ganha força no Amapazão Serie B

03/06/2026



União, fé e tradição marcam a 2ª Corrida do Ciclo do Marabaixo apoiada pela Prefeitura de Macapá

Bianck Bastos 04/06/2026

CASA DE CARNES **LOBRITO**



QUALIDADE QUE VOCÊ
SENTE EM CADA CORTE!



**CARNE DE
QUALIDADE PREMIUM**

 **EM MACAPÁ**

 **Jesus de Nazaré**

Muca

COMERCIAL **LOBRITO**

 **PERPÉTUO SOCORRO**

Máquinas, motores,
acessórios e peças.



ESCOLHA QUALIDADE.
ESCOLHA **LOBRITO!**



**FALE CONOSCO
AGORA!**



CARNES
SELECIONADAS



QUALIDADE
PREMIUM



ATENDIMENTO
DE CONFIANÇA



TUDO PARA
O SEU NEGÓCIO



Operação Mulher Segura: trabalho investigativo da Segurança Pública do Amapá resulta na libertação de vítimas em cárcere privado

□ Iago Fonseca □ 04/06/2026



Em Pracuúba, Polícia Civil prende homem em flagrante por furto de animais, maus-tratos e adulteração de marcas de rebanho

□ Polícia Civil □ 03/06/2026



Operação Mulher Segura: Polícia Civil prende homem condenado judicialmente por estupro de vulnerável e lesão corporal contra mulher

□ Polícia Civil □ 03/06/2026



Em Macapá, PC deflagra a "Operação Termópilas" e cumpre sete mandados judiciais com o objetivo de prevenir a violência e manter a segurança no ambiente escolar

□ 02/06/2026



Em Santana, Polícia Civil prende homem condenado por lesão corporal e por integrar organização criminosa

□ 02/06/2026



Macapá: Polícia Civil prende líder comunitário investigado por tentativa de estupro

□ Polícia Civil □ 03/06/2026



Polícia Civil do Amapá deflagra Operação Arsenal Invisível e prende líder criminoso no Paraná

□ 02/06/2026



Governo do Amapá avança na construção do novo Centro de Especialidades Odontológicas (CEO) em Macapá

□ Jamylle Nogueira □ 03/06/2026



"Universalizar a saúde em todas as frentes", destaca governador Clécio ao anunciar programa de telemedicina com consultas 24 horas por dia

□ Winicius Tavares □ 03/06/2026



Junho Violeta reforça alerta para prevenção e diagnóstico precoce do ceratocone

□ Gabriel Santos da Silva □ 06/06/2026



Saúde da Gente Digital vai conectar amapaenses a consultas médicas e especialistas sem sair de casa

□ 03/06/2026



Procura por casos de baixa complexidade mantém alta demanda no Hospital de Emergência de Macapá

□ 03/06/2026



Retinógrafos vão diminuir casos de cegueira

□ 02/06/2026



Governo do Amapá abre inscrições para o II Encontro Estadual de Triagem Neonatal no Amapá

□ Karla Marquesh □ 03/06/2026

SEM FILAS! SEM ESPERA!



PROVA TEÓRICA DIÁRIA

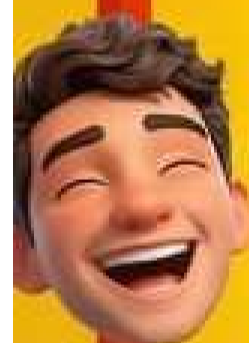

Agende a sua Prova na Auto Escola
98112-7851 ou 98407-4236





Programação de educação ambiental e cultural encerra a Semana do Meio Ambiente no Parque do Horto, na Zona Norte de Macapá



Semana do Meio Ambiente no Bioparque da Amazônia reforça compromisso com sustentabilidade, ciência e bem-estar em Macapá



Copa 2026: população poderá acompanhar os jogos do Brasil em telões instalados nos pontos turísticos de Macapá



Parque Residência preserva verde original e une modernidade, história e sustentabilidade em novo cartão-postal do Amapá



Amapá encerra encontro nacional e reforça protagonismo no uso de dados para o desenvolvimento do turismo



"Levo novas ideias para fortalecer o turismo do Jari", diz vereador durante encontro nacional realizado com apoio do Governo do Amapá

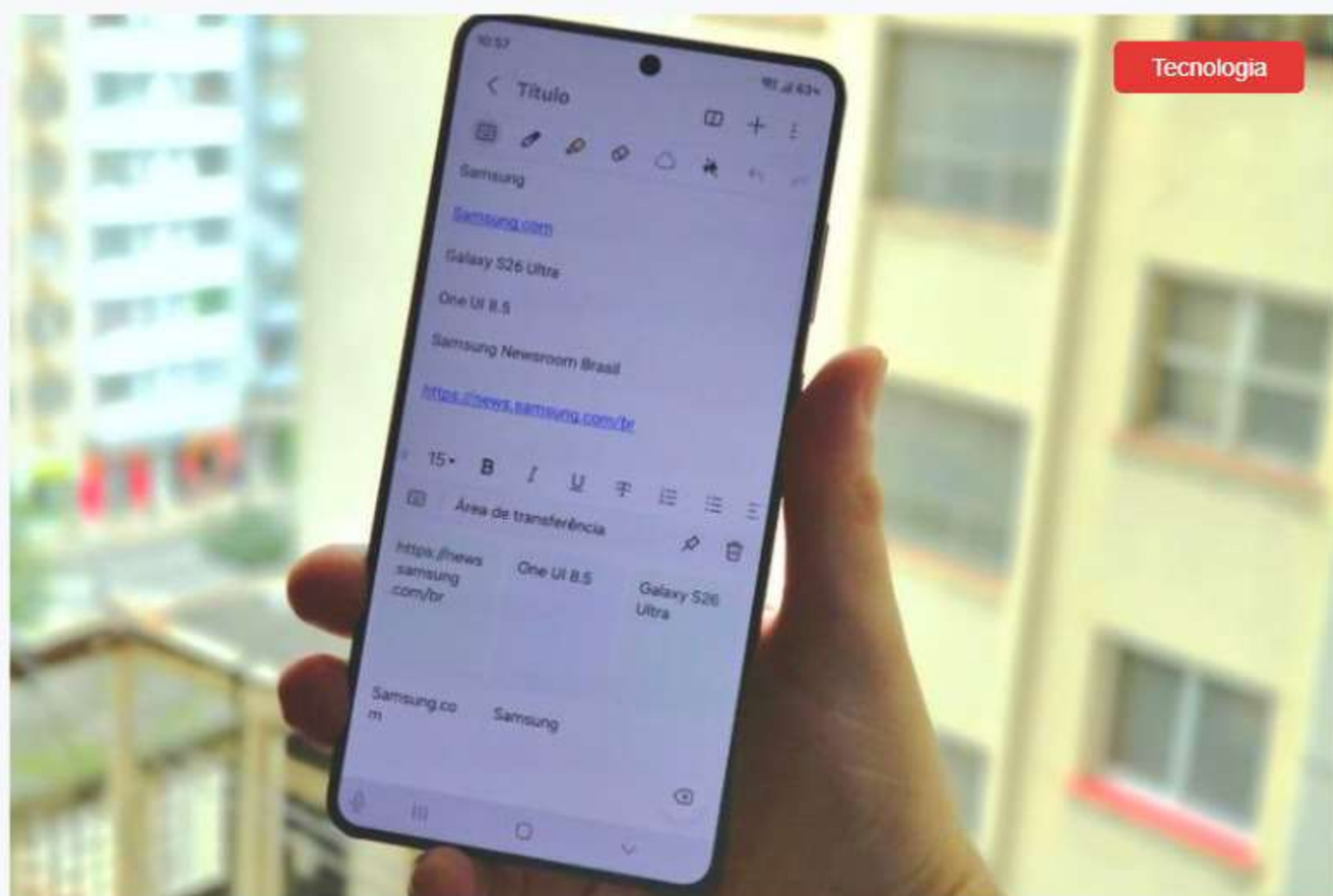

Tecnologia

Conheça e domine a Área de Transferência Inteligente da nova Samsung One UI 8.5

□ Samsung



CIÊNCIA E TECNOLOGIA

Projeto apoiado pelo Governo do Amapá desenvolve prótese com inteligência artificial para ampliar acessibilidade

[Leia mais](#) □



Tecnologia

Samsung e Google revelam primeira prévia de novos óculos inteligentes

[Leia mais](#) □



CONSAD 2026

Amapá participa do maior congresso de gestão pública do país com destaque para inovação e inteligência artificial

[Leia mais](#) □



Conheça 3 recursos úteis para o dia a dia no seu Samsung Galaxy

□ Samsung



Deepfakes bem elaboradas geram preocupação em ano eleitoral



Golpe digital supera medo de crime violento no Brasil; especialista da UNIASSELVI ensina como se proteger



IA sem especialista não é eficiência, mas sim atalho para o prejuízo



Em sua 3ª edição, CapaciTech amplia oportunidades de formação em tecnologia para todo o Brasil

□ "Imprensa Equatorial Amapá"



Aqui você realiza, no Melhor preço de mercado, a sua publicação legal.

Atas, Licenças Ambientais, Balanços, Editais, Atos Oficiais ...



Sharon Araújo Ribeiro

■ E-mail: sharon.araujo69@gmail.com

■ Telefone: (96) 9 9913-3871





Variedades



Entretenimento, Leitura e Lazer

Programação nos Cinemas



Cinema / 07/06/2026

Filmes em Cartaz no Moviecom Macapá (07/06/26)

[Leia a Notícia](#)



Cinema / 07/06/2026

Filmes em Cartaz no Cinépolis Macapá (07/06/26)

[Leia a Notícia](#)

MERCADO CAMBIAL

Cotação de Moedas

Cotações oficiais PTAX do Banco Central do Brasil para acompanhar as principais moedas internacionais logo abaixo da programação de cinema.

Última atualização

05/06/2026 13:03

Base de consulta: 05/06/2026

USD FECHAMENTO PTAX

Dólar Comercial
Estados Unidos

COMPRA	VENDA
R\$ 5,1238	R\$ 5,1244

Boletim oficial 05/06/2026 13:03

EUR FECHAMENTO PTAX

Euro
Zona do Euro

COMPRA	VENDA
R\$ 5,9088	R\$ 5,9100

Boletim oficial 05/06/2026 13:03

GBP FECHAMENTO PTAX

Libra Esterlina
Reino Unido

COMPRA	VENDA
R\$ 6,8439	R\$ 6,8462

Boletim oficial 05/06/2026 13:03

CAD FECHAMENTO PTAX

Dólar Canadense
Canadá

COMPRA	VENDA
R\$ 3,6772	R\$ 3,6782

Boletim oficial 05/06/2026 13:03

CHF FECHAMENTO PTAX

Franco Suíço
Suíça

COMPRA	VENDA
R\$ 6,4402	R\$ 6,4417

Boletim oficial 05/06/2026 13:03

JPY FECHAMENTO PTAX

Iene Japonês
Japão

COMPRA	VENDA
R\$ 0,0320	R\$ 0,0320

Boletim oficial 05/06/2026 13:03

Fonte oficial: Banco Central do Brasil - PTAX

Valores de compra e venda em reais para referência editorial.

Programação TV Aberta / Tempo real (Clique)



Previsao do Tempo

CAPITAIS

7

PAINEL EXIBIDO

3 dias

ESTACAO

Outono

BASE DA PREVISAO

07/06/2026

AMAPÁ | AP

DOMINGO | 07/06/2026

Macapá

Muitas nuvens com pancadas de chuva

MINIMA 24°C	MAXIMA 30°C	UMIDADE 70% a 100%	VENTOS NE-N / Fracos
-----------------------	-----------------------	------------------------------	--------------------------------

MANHÃ Muitas nuvens com pancadas de chuva	TARDE Muitas nuvens com pancadas de chuva	NOITE Muitas nuvens com pancadas de chuva isoladas
--	--	---

Nascer do sol: 06h18 Ocaso: 18h27
Fonte do boletim: PREVMET Hora-base: 01h

Seg - 08/06/2026 - Encoberto com pancadas de chuva...	Terça-Feira - 09/06/2026 - Muitas nuvens com pancadas de c...
---	---

ACRE | AC

DOMINGO | 07/06/2026

Rio Branco

Muitas nuvens

MINIMA 23°C	MAXIMA 33°C	UMIDADE 40% a 80%	VENTOS SW-S / Fracos
-----------------------	-----------------------	-----------------------------	--------------------------------

MANHÃ Muitas nuvens	TARDE Muitas nuvens com chuva isolada	NOITE Muitas nuvens
------------------------	--	------------------------

Nascer do sol: 05h46 Ocaso: 17h20
Fonte do boletim: PREVMET Hora-base: 01h

Seg - 08/06/2026 - Encoberto com chuveiro	Terça-Feira - 09/06/2026 - Muitas nuvens com possibilidade...
---	---

AMAZONAS | AM

DOMINGO | 07/06/2026

Manaus

Muitas nuvens com pancadas de chuva

MINIMA 24°C	MAXIMA 31°C	UMIDADE 60% a 100%	VENTOS N-E / Fracos
-----------------------	-----------------------	------------------------------	-------------------------------

MANHÃ Muitas nuvens com pancadas de chuva	TARDE Muitas nuvens com chuva isolada	NOITE Muitas nuvens com pancadas de chuva isoladas
--	--	---

Nascer do sol: 06h01 Ocaso: 18h00
Fonte do boletim: PREVMET Hora-base: 01h

Seg - 08/06/2026 - Encoberto com chuva isolada	Terça-Feira - 09/06/2026 - Muitas nuvens com pancadas de c...
--	---

PARÁ | PA

DOMINGO | 07/06/2026

Belém

Muitas nuvens com chuva

MINIMA 24°C	MAXIMA 30°C	UMIDADE 70% a 100%	VENTOS E-NE / Fracos
-----------------------	-----------------------	------------------------------	--------------------------------

MANHÃ Muitas nuvens com chuva	TARDE Muitas nuvens com chuva	NOITE Muitas nuvens com pancadas de chuva isoladas
----------------------------------	----------------------------------	---

Nascer do sol: 06h12 Ocaso: 18h15
Fonte do boletim: PREVMET Hora-base: 01h

Seg - 08/06/2026 - Encoberto com chuva isolada	Terça-Feira - 09/06/2026 - Muitas nuvens com pancadas de c...
--	---

RONDÔNIA | RO

DOMINGO | 07/06/2026

Porto Velho

Muitas nuvens

MINIMA 23°C	MAXIMA 35°C	UMIDADE 30% a 100%	VENTOS SW-S / Fracos
-----------------------	-----------------------	------------------------------	--------------------------------

MANHÃ Muitas nuvens	TARDE Muitas nuvens com chuva isolada	NOITE Muitas nuvens
------------------------	--	------------------------

Nascer do sol: 06h29 Ocaso: 18h05
Fonte do boletim: PREVMET Hora-base: 01h

Seg - 08/06/2026 - Nublado com chuveiro	Terça-Feira - 09/06/2026 - Muitas nuvens com possibilidade...
---	---

RORAIMA | RR

DOMINGO | 07/06/2026

Boa Vista

Muitas nuvens com pancadas de chuva

MINIMA 24°C	MAXIMA 30°C	UMIDADE 80% a 100%	VENTOS NE-E / Fracos
-----------------------	-----------------------	------------------------------	--------------------------------

MANHÃ Muitas nuvens com pancadas de chuva	TARDE Muitas nuvens com chuva	NOITE Muitas nuvens com pancadas de chuva isoladas
--	----------------------------------	---

Nascer do sol: 05h54 Ocaso: 18h11
Fonte do boletim: PREVMET Hora-base: 01h

Seg - 08/06/2026 - Encoberto com chuva isolada	Terça-Feira - 09/06/2026 - Muitas nuvens com pancadas de c...
--	---

TOCANTINS | TO

DOMINGO | 07/06/2026

Palmas

Poucas nuvens

MINIMA 20°C	MAXIMA 35°C	UMIDADE 30% a 70%	VENTOS E-SE / Fracos
-----------------------	-----------------------	-----------------------------	--------------------------------

MANHÃ Poucas nuvens	TARDE Poucas nuvens	NOITE Muitas nuvens
------------------------	------------------------	------------------------

Nascer do sol: 06h26 Ocaso: 17h59
Fonte do boletim: PREVMET Hora-base: 01h

Seg - 08/06/2026 - Claro	Terça-Feira - 09/06/2026 - Muitas nuvens
--------------------------	--



RESTÔ
da **FAB**

**TEMOS
AÇAI**

Marmitex
a partir de
R\$ **22,00**
+ Taxa de
Entrega

**Faça logo
o seu
pedido!**

Temos
Self-Service
R\$ **89,90** KG
Só proteína
R\$ **109,90** KG

**Variedades e
sabor que
você escolhe.**

Obrigado por escolher o Restô da FAB! Junte-se ao nosso programa de fidelidade e receba vantagens exclusivas.

Imagem meramente ilustrativa

99
Food

ifood



Peça já! Delivery



(96)98407-7070

 **restodafab**

Aceitamos:

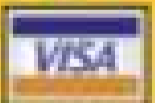

 **Horário de funcionamento; Das 11:00 às 15:00**

 **Av: FAB n°1062 em frente a maternidade Mãe Luzia**

QUER SER VISTO? ANUNCIE CONOSCO!

Através de nossa tecnologia avançada, seus clientes te acham!



Tábua de Marés

Leitura editorial das próximas marés para pontos do Amapá e do Pará, com dados marinhos públicos da Open-Meteo Marine API e foco em costa, estuários e áreas portuárias da região Norte.

PONTOS

7

JANELA EDITORIAL

72h

BASE DA MARÉ

08/06/2026

HORA-BASE

00:00h

AMAPÁ | AP

SEG | 00:00H

Macapá

Maré vazante. Próximo evento: Baixamar às 03:00 com -0,54 m.

NÍVEL AGORA
0,25 m

MOVIMENTO
Maré vazante

PRÓX. PREAMAR
10:00

PRÓX. BAIXAMAR
03:00

BAIXAMAR
Seg | 03:00 | -0,54 m

PREAMAR
Seg | 10:00 | 1,58 m

BAIXAMAR
Seg | 15:00 | -0,47 m

PREAMAR
Seg | 22:00 | 1,68 m

Referência: Estuário do Amazonas
Amplitude 24h: 2,22 m
Direção: NE

Ambiente: Estuário
Corrente: 2,4 km/h
Malha marinha: 0,1250, -50,8750

Seg - 08/06/2026
Max: 1,68 m
Min: -0,54 m
P/B: 10:00 / 03:00

AMAPÁ | AP

SEG | 00:00H

Santana

Oscilação em acompanhamento.

NÍVEL AGORA
--

MOVIMENTO
Oscilação em acompanhamento

PRÓX. PREAMAR
--

PRÓX. BAIXAMAR
--

Referência: Porto de Santana
Amplitude 24h: --
Direção: --

Ambiente: Porto
Corrente: --
Malha marinha: -0,0417, -51,2083

AMAPÁ | AP

SEG | 00:00H

Oiapoque

Oscilação em acompanhamento.

NÍVEL AGORA
--

MOVIMENTO
Oscilação em acompanhamento

PRÓX. PREAMAR
--

PRÓX. BAIXAMAR
--

Referência: Foz do Oiapoque
Amplitude 24h: --
Direção: --

Ambiente: Costa
Corrente: --
Malha marinha: 3,8750, -51,8750

PARÁ | PA

SEG | 00:00H

Belém

Maré enchente. Próximo evento: Preamar às 03:00 com 1,10 m.

NÍVEL AGORA
-0,21 m

MOVIMENTO
Maré enchente

PRÓX. PREAMAR
03:00

PRÓX. BAIXAMAR
04:00

PREAMAR
Seg | 03:00 | 1,10 m

BAIXAMAR
Seg | 04:00 | 1,01 m

PREAMAR
Seg | 06:00 | 1,19 m

BAIXAMAR
Seg | 09:00 | -0,94 m

Referência: Baía do Guajará
Amplitude 24h: 2,34 m
Direção: NE

Ambiente: Baía
Corrente: 0,3 km/h
Malha marinha: -1,2917, -48,5417

Seg - 08/06/2026
Max: 1,40 m
Min: -0,94 m
P/B: 03:00 / 04:00

PARÁ | PA

SEG | 00:00H

Salinópolis

Maré vazante. Próximo evento: Baixamar às 06:00 com -1,04 m.

NÍVEL AGORA
1,34 m

MOVIMENTO
Maré vazante

PRÓX. PREAMAR
11:00

PRÓX. BAIXAMAR
06:00

BAIXAMAR
Seg | 06:00 | -1,04 m

PREAMAR
Seg | 11:00 | 1,55 m

BAIXAMAR
Seg | 19:00 | -1,15 m

Referência: Costa Atlântica
Amplitude 24h: 2,72 m
Direção: O

Ambiente: Costa
Corrente: 2,2 km/h
Malha marinha: -0,6250, -47,3750

Seg - 08/06/2026
Max: 1,55 m
Min: -1,17 m
P/B: 11:00 / 06:00

PARÁ | PA

SEG | 00:00H

Bragança

Oscilação em acompanhamento.

NÍVEL AGORA
--

MOVIMENTO
Oscilação em acompanhamento

PRÓX. PREAMAR
--

PRÓX. BAIXAMAR
--

Referência: Litoral Bragantino
Amplitude 24h: --
Direção: --

Ambiente: Costa
Corrente: --
Malha marinha: -1,0417, -46,7917

PARÁ | PA

SEG | 00:00H

Afuá

Maré enchente. Próximo evento: Preamar às 01:00 com 0,23 m.

NÍVEL AGORA
0,21 m

MOVIMENTO
Maré enchente

PRÓX. PREAMAR
01:00

PRÓX. BAIXAMAR
03:00

PREAMAR
Seg | 01:00 | 0,23 m

BAIXAMAR
Seg | 03:00 | 0,09 m

PREAMAR
Seg | 09:00 | 0,77 m

BAIXAMAR
Seg | 12:00 | 0,17 m

Referência: Estuário do Marajó
Amplitude 24h: 0,79 m
Direção: E

Ambiente: Estuário
Corrente: 3,3 km/h
Malha marinha: -0,0417, -50,3750

Seg - 08/06/2026
Max: 0,88 m
Min: 0,09 m
P/B: 01:00 / 03:00

Confira os últimos resultados

 **QUINA**

Quina

02

05

30

54

73

Concurso 7044 - Sábado, 06 de junho de 2026

[Confira o resultado >](#)

 **LOTOFÁCIL**

Lotofácil

01

03

04

09

10

11

12

13

14

15

19

20

22

23

25

Concurso 3704 - Sábado, 06 de junho de 2026

[Confira o resultado >](#)

 **MEGA-SENA**

Megasena

09

18

26

31

53

58

Concurso 3015 - Sábado, 06 de junho de 2026

[Confira o resultado >](#)

 **timemania**

Timemania

22

47

51

57

58

64

73

Concurso 2400 - Sábado, 06 de junho de 2026

[Confira o resultado >](#)

 **dia de sorte**

Diadesorte

06

10

11

20

21

24

30

Concurso 1222 - Sábado, 06 de junho de 2026

[Confira o resultado >](#)

 **DUPLA SENA**

Duplasena

11

16

20

25

31

49

Concurso 2966 - Sexta, 05 de junho de 2026

[Confira o resultado >](#)

 **LOTOMANIA**

Lotomania

00

04

09

10

12

19

23

25

27

33

36

37

41

49

61

65

76

81

88

96

Concurso 2933 - Sexta, 05 de junho de 2026

[Confira o resultado >](#)



Jornal O Guarani

Informação do Amapá e da Amazônia



Assine nossa **Newsletter** para receber as edições do **Jornal O GUARANI** no seu **WhatsApp** ou **e-mail**. É grátis, e você fica atualizado(a) nas notícias do Amapá e da Amazônia.

 **Assinar o Jornal O GUARANI grátis**

Web Rádio Jornal O GUARANI

AO VIVO

 **Tocar rádio**

Abrir ou Instalar App

Participe do nosso **Quiz interativo** com curiosidades e perguntas especiais.

 **Fazer o Quiz agora**

Nossa Missão

A missão do Jornal O Guarani é fornecer uma fonte confiável de notícias abrangendo uma ampla variedade de tópicos e nichos informativos. Trabalhamos incansavelmente para trazer as últimas informações sobre política, esportes, cidades, municípios e as principais manchetes dos jornais do Brasil e do mundo. Nosso objetivo é manter os leitores do Amapá informados sobre os assuntos que mais importam, com uma cobertura abrangente e imparcial.



Nosso Objetivo

Nosso objetivo é fornecer aos leitores do Amapá uma cobertura abrangente e imparcial dos acontecimentos locais, nacionais e internacionais. Queremos ser a referência em notícias, oferecendo informações relevantes e oportunas. Buscamos manter nossos leitores bem informados e engajados, ajudando-os a compreender os assuntos que impactam suas vidas.

