

Governador Clécio apresenta à comissão do CNMP avanços estruturais do sistema prisional do Amapá

Diálogo com comissão nacional pontua avanços para fortalecer a segurança pública e o sistema prisional amapaense.



Ao lado dos moradores, governador CLÉCIO acompanha serviços de asfaltamento e pintura no Residencial Macapaba, na Zona

Intervenções em infraestrutura e serviços públicos integram pacote de investimentos que ultrapassa R\$ 70 milhões.



FOTOS: primeiro jogo do Brasil exibido nos telões da Ponte do Apertadinho e da Vila dos Oliveiras, em Macapá

Governador CLÉCIO LUÍS anuncia apoio do Estado ao primeiro conjunto habitacional do programa Minha Casa, Minha Vida em Santana

Prefeito PEDRO DaLUA dá posse à nova mesa diretora do Conselho Municipal de Saúde de Macapá para o biênio 2026/2027



Animação das quadrilhas tradicionais marcam a primeira noite da Quadra Junina de Macapá



2º dia do Arraiá da Prefeitura de Macapá reúne tradição, emoção e estreia da disputa entre quadrilhas estilizadas



Últimas apresentações transformam a primeira noite do V Arraiá da Prefeitura de Macapá em um grande espetáculo e prendeu a atenção do público até o fim



Corpo de Bombeiros
193



BATALHÃO AMBIENTAL
Disque Denúncia (96) 98417-3281

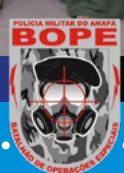

BOPE - Disque Denúncia
(96) 99192-2498 (Whatsapp)



FORÇA TÁTICA - Disque Denúncia
(96) 99157-3131 (Whatsapp)



Grupo Tático Aéreo (GTA)
(96) 98127-8454 (Whatsapp)



SAMU - 192



Pr. José Queiroz Júnior

HEYLEL – de anjo de luz à escuridão e trevas



Laura Rodrigues

Os Outros de Um



João Batista Neto

Diálogo no Maracá: Da Argila Ancestral aos Labirintos do Cérebro



Dr. Daniel Nascimento e Silva

OS TESTES AMBIENTAIS



Leonardo Chucrute

Empreender na educação: liderança, propósito e impacto social

EXPEDIENTE - Jornal O GUARANI

Resumo da Edição Online 0725

Distribuição de Conteúdo:



- | | | |
|------------------------------|------------------------------------|-------------------------------|
| 1. Capa | 14. Santana | 28. Oportunidades |
| 2. Artigos e Expediente | 15. Oiapoque e Serra do Navio | 29. Saúde e Bem-estar |
| 3. Opinião - Ruben Beneruguy | 16. Tartarugalzinho e Porto Grande | 30. Tecnologia |
| 4. Política | 17. Laranjal e Vitória do Jari | 31. Publicidade |
| 5. Publicidade | 18. Mazagão e Cutias | 32. Moda & Celebridades |
| 6. Economia | 19. Amapá e Calçoene | 33. Pets, Casa & Decoração |
| 7. Negócios e Carreiras | 20. Publicidade | 34. Variedades |
| 8. Educação | 21. Cultura | 35. Publicidade |
| 9. Publicidade | 22. Cultura | 36. Empreendedoras Brilhantes |
| 10. Cidades | 23. Cultura | 37. Publicidade Jornal |
| 11. Cultura | 24. Poesias - Laura Rodrigues | |
| 12. Publicidade | 25. Publicidade | |
| 13. Macapá | 26. Justiça e Segurança Pública | |
| | 27. Esportes | |



S. A. RIBEIRO LTDA
CNPJ: 51.246.328/0001-23
Av. Fab, 1070 - Sala 505
Edifício Macapá Office Center
Bairro Central
CEP 68900-073 - Macapá-AP

Diretora Superintendente
Sharon Araújo Ribeiro
Diretor de Jornalismo
Editor Chefe
Marcio Bezerra da Silva

Colunistas
* Carlos Lobato
* Elissandro Araújo
* João Batista Neto
* Laura Rodrigues
* Ruben Beneruguy
* Jefferson Fassi
* Antônio Maria Brito
* Pr. José Queiroz Júnior

Redação
redacaojornalguarani@gmail.com
(96) 98108-0175

Comercial
comercialjornalguarani@gmail.com
(96) 99913-3871

jornalguarani.com

Autoria e opiniões expressas nos artigos publicados são de total responsabilidade de seus autores e não necessariamente refletem a posição ou opinião deste veículo de comunicação.

LANÇAMENTO

AS HISTÓRIAS DA HISTÓRIA DO AMAPÁ

RELATOS E MEMÓRIAS QUE NÃO
ESTÃO NOS LIVROS OFICIAIS

AUTOR:

RENIVALDO COSTA

LIVRO QUE REVELA HISTÓRIAS POUCO CONHECIDAS DO AMAPÁ

Obra reúne relatos, personagens e episódios que ajudaram a construir a identidade amapaense, mas ficaram fora dos registros oficiais.

 DATA:
26 DE JUNHO

 HORÁRIO:
19H

 LOCAL:
SALÃO DI VETRO,
MACAPÁ

NÃO PERCA!

UM ENCONTRO COM A NOSSA HISTÓRIA.
UM LEGADO PARA AS FUTURAS GERAÇÕES.



VENHA PRESTIGIAR!



A oralidade, a leitura e a escrita na Alfabetização



As questões referentes ao ensino e a aprendizagem da leitura e da escrita têm estado em evidência no âmbito educacional.

Muito se tem pesquisado em relação às concepções sobre alfabetização na perspectiva do letramento, na busca de uma maior compreensão do processo pelo qual se desenvolvem e, através do qual o papel da escola deve favorecer aos educandos que participem cada vez mais de práticas sociais letradas.

A alfabetização e o letramento estão presentes na ação pedagógica, em práticas planejadas e organizadas através de projetos didáticos, sequências didáticas ou nas sequências de atividades. Para isso, o professor precisa analisar de forma diagnóstica as especificidades das crianças com o objetivo de conduzir a prática pedagógica condizente com a individualidade de cada uma.

É importante ressaltar que o processo de letramento inicia-se bem antes do proces-

so de alfabetização, pois as crianças estão inseridas em um contexto que é cercado de material escrito e de pessoas que usam a leitura e a escrita.

É fundamental compreender essas duas práticas possibilitar a alfabetização e considerar que as modalidades oral e escrita da língua interagem e se influenciam mutuamente.

A alfabetização requer um contexto de letramento, com desenvolvimento de habilidades de uso da leitura e da escrita, bem como nas práticas sociais que envolvem a linguagem.

Nesse contexto, as crianças precisam vivenciar, desde cedo, situações que os levem a pensar sobre as características do nosso sistema de escrita de forma reflexiva, lúdica, inserida em atividades de leitura e escrita de diferentes textos.

Se alfabetizar é ensinar a ler e escrever, letrar é o resultado da ação de ensinar e aprender e participar de práti-

cas sociais de leitura e escrita.

Compreende-se então que não basta aprender a ler e a escrever, mas, sobretudo, adquirir competências para usar a leitura e a escrita em práticas sociais. Sendo assim, faz-se necessário alfabetizar e letrar.

Entretanto, para que todas as ações pedagógicas planejadas tenham melhor desempenho é importante o uso de significativos e variados recursos como livros didáticos, jogos de alfabetização, obras literárias, obras complementares, tendo como referência os direitos de aprendizagem das crianças, pois assim, poderemos avançar na democratização da alfabetização plena para todos os cidadãos, com liberdade, autonomia e respeito à diversidade.

Por isso, acredito que a ação pedagógica deve garantir a perspectiva do alfabetizar letrando, a partir do qual a criança, de posse do domínio do código linguístico é desafiada a fazer uso dessa habilidade em seu cotidiano.

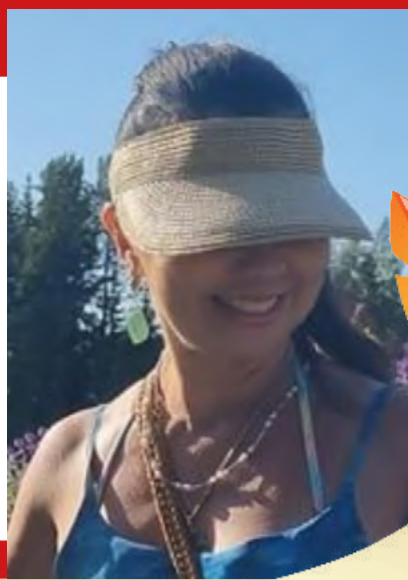

Os Outros de Um

(by Laura Rodrigues)



Foto: Laura Rodrigues

O que o outro dizia era sincera poesia,
enquanto outro rugia palavras em um
surto de ira.

O outro sentia,
e o outro apenas seguia o que lhe
apetecia.

O outro era genuína bondade;
outro, no entanto, não conhecia
piedade
e, aos poucos, sucumbia.

Ao passo que um crescia,
o outro desaparecia,
e assim, naquele que vencia, refulgia
a paz: a sabedoria.

Todo o inverso do amor, o outro –
sobrevivente – desobedecia...

E, enfim, o seu universo inteiro
esplendia.

Histórias e Legados

Renivaldo Costa



Macapá-AP,
Domingo e Segunda-feira,
14 e 15 junho de 2026

Jornal
Guarani

Jornalista (Reg. Prof. 018/04) e sociólogo (Reg. Prof. 048/10).

Percival Farquhar já foi dono do Amapá — e devolveu a terra porque achou que ela não valia grande coisa

Imagine receber a posse de uma área maior que muitos países europeus e simplesmente abrir mão dela. Parece improvável, mas essa é uma das histórias mais curiosas da formação do Amapá.

No início do século XX, o empresário norte-americano Percival Farquhar, considerado um dos homens mais ricos do mundo à época, acumulava concessões ferroviárias, portuárias e minerais por toda a América Latina. Em meio aos seus negócios, acabou adquirindo vastas áreas de terras no então extremo norte brasileiro.

A região era isolada, de difícil acesso e distante dos grandes centros econômicos. Sem

enxergar potencial imediato para exploração econômica, Farquhar teria desistido do empreendimento e devolvido as terras. O que para ele parecia um investimento sem futuro, décadas depois se revelaria uma das regiões mais estratégicas da Amazônia brasileira, rica em biodiversidade, recursos minerais e importância geopolítica.

A história é apenas uma entre dezenas de episódios surpreendentes que ajudam a explicar por que o Amapá é muito mais fascinante do que normalmente aparece nos livros escolares.

Livro reúne histórias esquecidas do extremo norte do Brasil

Essas e muitas outras nar-



rativas estarão reunidas em *As Histórias da História do Amapá*, obra do jornalista e escritor Renivaldo Costa, publicada pelo Conselho Editorial do Senado Federal e que terá lançamento oficial no próximo dia 26 de junho.

O livro resgata episódios pouco conhecidos da formação do estado, misturando pesquisa histórica, memória coletiva e relatos que sobreviveram à margem dos registros oficiais. A obra apresenta um Amapá marcado por disputas internacionais, personagens singulares, experiências políticas inusitadas e acontecimentos que, muitas vezes, parecem ficção, mas são rigorosamente baseados em fatos históricos.

Entre as histórias reunidas estão a curiosa República do Cunani, um país criado em salões parisienses; o Contestado Franco-Brasileiro, que definiu as fronteiras do Brasil ao norte; a tentativa de colonização nazista na região do Jari; a tragédia da Colônia Penal de Clevelândia do Norte; além de personagens

marcantes da vida política, cultural e social amapaense.

Segundo o autor, a proposta da obra é fazer com que o Brasil conheça melhor o Amapá, a Terra Onde o Brasil Começa, reunindo memórias, curiosidades e acontecimentos que ajudam a compreender não apenas a história amapaense, mas também a própria formação do país.

Publicado como o volume 369 das Edições do Senado Federal, o livro possui 144 páginas e reúne relatos e memórias que não costumam aparecer nos manuais tradicionais de história.

Serviço

LANÇAMENTO DO LIVRO:

As Histórias da História do Amapá

Autor: Renivaldo Costa

Data: 26 de junho de 2026, às 19h, no Di Vetro

Publicação: Conselho Editorial do Senado Federal

Tema: Relatos e memórias que não estão nos livros oficiais sobre a história do Amapá.



Renivaldo Costa

AS HISTÓRIAS DA HISTÓRIA DO AMAPÁ

EDIÇÕES DO SENADO FEDERAL | 369

SENADO FEDERAL



Energia & Desenvolvimento

Elissandro Araújo

Macapá-AP,
Domingo e Segunda-feira,
14 e 15 de junho de 2026

Jornal
Guarani

Professor, palestrante e especialista em energia, governança pública e corporativa e desenvolvimento regional.

O que 100 dias de guerra ensinam sobre energia

Com o conflito entre EUA e Irã se estendendo por 104 dias, o choque no petróleo e no GNL não levou apenas a mais renováveis. Em muitos lugares, levou a mais carvão — e isso revela o verdadeiro desafio energético do século.



Enquanto parte do mundo discutia metas de descarbonização, neutralidade climática e expansão das energias renováveis, dezenas de termelétricas a carvão voltavam a operar com intensidade maior na Ásia. Não é exatamente a imagem que costuma aparecer nas conferências internacionais sobre clima, mas foi ela que emergiu dos primeiros cem dias do conflito que voltou a sacudir o Oriente Médio. O mesmo período que registrou recordes de investimento em energia limpa também registrou aumento na demanda por carvão. A mesma crise que encareceu petróleo e gás natural não acelerou apenas a transição energética, em muitos casos, fortaleceu justamente a fonte que todos diziam querer deixar para trás.

Durante muito tempo, o debate energético foi simplificado em excesso. Como se o grande desafio do século fosse apenas substituir uma fonte por outra. Petróleo por solar. Gás por eólica. Carvão por baterias. A realidade é menos elegante e muito mais teimosa. Sistemas energéticos não funcionam como campanhas publicitárias, nem como apresentações corporativas. Funcionam sob pressão. E foi exatamente isso que os últimos cem dias revelaram.

Quando os preços do petróleo dispararam e o mercado internacional de GNL entrou em tensão, governos e operadores precisaram tomar decisões rápidas. Segundo projeções repercutidas por consultorias internacionais, o fechamento de Ormuz destruiu algo entre

quatro e cinco milhões de barris por dia de demanda em determinados momentos. À primeira vista, o número poderia ser celebrado por quem acredita que reduzir o consumo de combustíveis fósseis é sempre uma boa notícia. Mas a pergunta correta é outra: por que essa demanda desapareceu?

Ela não desapareceu porque milhões de pessoas compraram veículos elétricos da noite para o dia. Não desapareceu porque a eficiência energética deu um salto tecnológico repentino. Em boa parte dos casos, desapareceu porque a energia ficou mais cara, mais escassa ou mais difícil de acessar. Existe uma diferença enorme entre reduzir consumo por inovação e destruir demanda por crise econômica.

Enquanto isso, outro movimento acontecia longe dos holofotes. A Rystad Energy projetava um aumento de cerca de 70 milhões de toneladas na demanda por carvão na Ásia e um déficit global de aproximadamente 35 milhões de toneladas de GNL. Em países que dependem fortemente de importações de gás, a matemática é brutalmente simples. Se o combustível que abastece o sistema encarece ou desaparece, alguém precisa ocupar seu lugar. E esse lugar, muitas vezes, continua sendo o carvão. Não porque ele seja desejado, mas sim porque ele está disponível.

Essa distinção ajuda a entender por que o debate energético raramente se comporta como o deba-

te político. Políticos, ativistas e até parte da imprensa costumam discutir fontes. Operadores discutem confiabilidade. Quando a luz precisa acender, quando uma indústria não pode parar ou quando uma cidade depende do funcionamento contínuo de sua infraestrutura, a pergunta muda. Ninguém quer saber qual é a fonte mais popular do momento. A pergunta passa a ser qual fonte ainda consegue sustentar o sistema.

É por isso que os investimentos globais estão contando uma história diferente daquela que aparece nas manchetes mais simplificadas. A Agência Internacional de Energia registra crescimento recorde da capacidade solar instalada no mundo, ao mesmo tempo em que observa expansão de investimentos em redes elétricas, armazenamento, gás natural, segurança energética e reforço da infraestrutura. Não há incoerência nisso. O mundo está descobrindo que produzir energia é apenas parte do desafio. A outra parte é fazê-la chegar.

O Brasil conhece bem essa discussão, embora ela apareça pouco fora dos círculos especializados. Nos primeiros meses deste ano, o Operador Nacional do Sistema registrou cortes superiores a 2.800 MW médios de geração renovável. Não faltava vento. Não faltava sol. Faltava capacidade de absorção do sistema. Em alguns momentos, a energia existia, mas não conseguia chegar onde era necessária. É uma situação curiosa para um

país que construiu boa parte de sua identidade energética sobre a abundância de recursos naturais.

Talvez por isso o Amapá ofereça uma perspectiva interessante sobre esse debate. Poucos estados brasileiros convivem simultaneamente com abundância energética e limitações estruturais tão evidentes. O território produz energia em escala muito superior ao seu consumo local, participa de uma das matrizes elétricas mais limpas do planeta e, mesmo assim, continua distante dos grandes centros industriais do país. A questão nunca foi apenas gerar energia. A questão sempre foi transformar energia em capacidade econômica, infraestrutura e competitividade.

O aniversário de cem dias da guerra EUA-Israel e Irã mostrou que sistemas energéticos não são medidos, apenas, pela quantidade de energia que conseguem produzir em condições ideais. Eles são medidos pela capacidade de continuar funcionando quando as condições deixam de ser ideais.

Para o Brasil, e especialmente para regiões ricas em recursos, mas carentes de infraestrutura como o Amapá, a lição é urgente: de nada adianta o pioneirismo ambiental e o potencial renovável se o sistema falha em entregar segurança jurídica, transmissão eficiente e estabilidade.

Foi nesse contexto de conflito e estrangulamento de rotas globais que reapareceu a palavra confiabilidade — um termo técnico, pouco glamourosa para os discursos políticos, mas vital para quem opera o sistema.

Quando o mundo entra em crise, governos não escolhem as fontes por sua estética, mas por sua disponibilidade. Garantir que as luzes continuem acesas e que a energia se transforme em riqueza regional será o verdadeiro divisor de águas entre as nações que apenas assistem à história e aquelas que constroem o próprio desenvolvimento.



Crônicas do Meio do Mundo

João Batista Neto

Professor, palestrante, Advogado, Administrador e Psicólogo.

Macapá-AP,
Domingo e Segunda-feira,
14 e 15 de junho de 2026

Jornal
Guarani

Diálogo no Maracá: Da Argila Ancestral aos Labirintos do Cérebro



Foto: Reprodução / turismoamapa.com.br

Aqui estamos, no coração do Amapá, nas margens serenas do Rio Maracá, em Mazagão-AP. O sol poente doura as águas do Igarapé, enquanto o cheiro de café passado na hora flutua no ar da comunidade ribeirinha.

Sentados em bancos de madeira sob as árvores, cercados por réplicas de cerâmicas arqueológicas e sob a sombra da floresta que guarda mistérios antigos, os sete amigos – Arturo, Seni, Airam, Anicaroh, Ycrad, Nnaor e Leirbag – compartilham uma prosa que conecta a profundidade da terra com a complexidade da mente humana.

Arturo, olhando o pôr do sol refletido no rio, inicia a conversa:

– Sabe, meus amigos, estar aqui no Maracá me dá uma sensação estranha de tempo. Olho para essas réplicas de urnas fu-

nerárias, rostos de argila misturados com formas de animais, e penso em como a mente daqueles antepassados indígenas tentava traduzir a vida, a morte e a própria inteligência.

Seni concorda:

– É verdade, Arturo. A arte deles era uma oração de barro. E pensar que, enquanto esses povos moldavam a eternidade aqui na Amazônia, em outras partes do mundo a humanidade batia cabeça para entender de onde vinha o pensamento. Lembrei-me agora do livro do Roberto Lent, **Cem Bilhões de Neurônios**. Ele conta que os egípcios antigos achavam que a sede da inteligência ficava no coração! Só porque ele é vermelho, portátil e quente. No processo de mumificação, eles simplesmente puxavam o cérebro com um gancho, jogavam fora e guardavam o coração

Airam ri e comenta:

– Que ironia, não? Hoje o cérebro é o protagonista absoluto. Mas a provocação do Lent continua atual: o que é a inteligência? Hoje a ciência concorda que ela é múltipla. Existe a inteligência do artista que moldou a cerâmica de Maracá, a do atleta, a do escritor e a do ribeirinho que decifra a correnteza desse rio. Tentar medir isso com um teste de QI, como se tentou há um século, é ignorar a cultura e o ambiente. O QI privilegia quem domina certos conceitos escolares, mas não resume o potencial humano.

Anicaroh acrescenta:

– Com certeza, Airam. Se aplicassem um teste de QI urbano a um extrativista daqui da Vila, que sabe exatamente quando a castanha-do-Brasil vai cair madura e como manejar a floresta

sem destruí-la, talvez o teste falhasse em medir sua capacidade. Mas a neurociência, como base biológica, tenta ir além dos testes. O livro mostra que o cérebro tem mais de 86 bilhões de neurônios fazendo mais de 100 trilhões de conexões! É uma teia invisível, muito mais complexa que os cipós que cobrem aquelas ruínas misteriosas do Igarapé Fortaleza.

Ycrad, tomando um gole de café, observa:

– Esses números são de dar nó na cabeça. Um único neurônio recebendo até 100 estímulos por segundo... Tudo o que a gente sente aqui – o calor da tarde, o gosto do café, o comando para os nossos corações baterem enquanto conversamos – vem desse comando central. E o mais bonito é que a neurociência dá significado à existên-



Crônicas do Meio do Mundo

João Batista Neto

Macapá-AP,
Domingo e Segunda-feira,
14 e 15 de junho de 2026

Jornal
Guarani

Professor, palestrante, Advogado, Administrador e Psicólogo.

cia. O Lent cita exemplos práticos, como o desenvolvimento infantil e a aprendizagem. Sabiam que há pesquisas mostrando que, se você der uma aula de música, de instrumento, logo antes da aula de matemática, o rendimento da criança em matemática explode?

Nnaor questiona:

– Espera aí, Ycrad... Música antes da matemática? Qual é a lógica disso?

Ycrad explica:

– O Lent chama isso de plasticidade transmodal. A música gera um fascínio incrível, prende a atenção da criança. O cérebro aprende a focar ali. Quando a aula muda para a matemática, que é abstrata e muitas vezes carece de motivação inicial, a criança simplesmente transfere aquele foco intencional que já estava ativado. Se inverter a ordem, não funciona.

Leirbag comenta:

– Rapaz, isso é pura gestão educacional! Mas, como o próprio livro debate, não dá para só mudar a grade curricular de todas as escolas do Brasil num estalo de dedos. São os gestores, diretores e professores que precisam testar e equacionar isso na prática. A neurociência dá a sugestão baseada na biologia, mas a educação faz o manejo, igualzinho ao extrativismo sustentável que o pessoal faz aqui na Vila. É preciso adaptar a técnica à realidade.

Nnaor retoma:

– Perfeito, Leirbag. E tudo isso deságua em um conceito fascinante que o Lent aborda: a neuroplasticidade. O cérebro não é uma estrutura rígida, de cimento; ele é plástico, como o barro ancestral que os indígenas usavam. Ele se reorganiza. Há casos inacreditáveis de pessoas que perderam parte do córtex em acidentes automobilísticos, perderam movimentos motores e, com o estímulo correto, outras regiões do

cérebro assumiram aquela função. O circuito se rearranja!

Arturo acrescenta:

– E isso traz uma esperança enorme para o envelhecimento, não acham? Muitas doenças neurodegenerativas, como Alzheimer e Parkinson, atacam justamente essa capacidade de plasticidade. Mas o livro nos dá uma boa notícia: o declínio cognitivo pode ser retardado ou administrado. E a memória... bem, o Lent lembra que ela não está só no cérebro. Temos memória genética e até memória muscular.

Seni observa:

– Engraçado você falar de biologia usando metáforas da natureza, Nnaor. No livro, os neurônios são comparados a árvores. Em vez de folhas, eles têm sinapses ao longo dos seus ramos dendríticos. À medida que aprendemos e somos desafiados, novos ramos brotam. Olhem para essa floresta ao nosso redor... a nossa mente funciona igual. Fazer mais conexões não significa ganhar mais neurônios, mas sim criar teias e circuitos mais velozes e de maior qualidade.

Airam alerta:

– Mas tem um detalhe crucial que o livro alerta: o que promove essa plasticidade é o estímulo e o desafio certo. Se passarmos a vida inteira repetindo a mesma tarefa, do mesmo jeito, viramos apenas repetidores. O cérebro se acomoda. Para as conexões se expandirem, precisamos do novo, do mistério, do questionamento.

Anicaroh, sorrindo, completa:

– Então estamos no lugar certo. Maracá é puro desafio ao pensamento. As ruínas escondidas que ninguém explica, a cerâmica que transformou o luto em arte viva, a resistência dessa comunidade ribeirinha... Tudo aqui nos força a pensar fora da caixa, a conectar passado e futuro.

Leirbag concorda:

– Com certeza. O Roberto Lent escreveu sobre os cem bilhões de neurônios no papel, mas estar aqui, conversando sob este céu do Amapá, nos mostra a neuroplasticidade na prática. Nós mudamos a nossa fiação mental quando nos permitimos ouvir a história de um povo e a ciência de um livro ao mesmo tempo.

Ycrad, olhando o rio, conclui:

– É como diz o texto sobre este

lugar: “Maracá não se visita. Maracá te habita.” Acho que o nosso cérebro acabou de criar dezenas de novos ramos dendríticos só por estarmos aqui, testando nossas próprias ideias.

O silêncio terno da noite começou a tocar as margens do Rio Maracá, mas a mente de cada um ali fervilhava. O que aquela tarde de café, ciência e ancestralidade provava era algo simples e poderoso: nós não somos fatias rígidas de uma realidade imutável. Somos terra fértil, somos plasticidade viva.

Se a neurociência prova que o cérebro se expande diante do novo, a história do Amapá prova que nossa gente cresce diante dos desafios. Cuidar de uma comunidade – seja na educação das nossas crianças, na saúde dos nossos idosos ou no manejo sustentável das nossas riquezas – é como cultivar os ramos dendríticos daquela floresta. É criar conexões.

O futuro que queremos não se espera; ele se molda, com a sensibilidade do barro e a força de quem sabe de onde veio. No fim, governar e viver são atos de plasticidade: a capacidade de olhar para o que somos e entender que sempre podemos ir mais longe. Juntos.



Foto: Reprodução / turismoamapa.com.br



Mensagens Inspiradoras

Pr. José Queiroz Júnior

Macapá-AP,
Domingo e Segunda-feira,
14 e 15 junho de 2026

Jornal
Guarani

Professor, Pastor, escritor, palestrante, especialista em educação e Gestão Escolar

HEYLEL – de anjo de luz à escuridão e trevas

Satanás, também conhecido nas escrituras como Lúcifer, diabo, dragão, maligno, a antiga serpente, tentador, Abaddon, Apolion, Belzebu, Belial, Pai da mentira, entre outros, é uma das personagens mais conhecidas nas tradições ocidentais, tanto do judaísmo, quanto do Cristianismo e Islamismo. Sua origem, biblicamente, ocorreu no céu, há princípio, como “anjo de luz” e “querubim ungido”, tudo indica que ele foi criado por Deus juntamente dos “exércitos dos céus”, antes da criação do mundo.

Textos bíblicos mostram sua presença no céu algumas vezes, estando juntos com os anjos, e os “filhos de Deus”. (Mt.25.41; Ap.12.9; Jó.1.6; 2.1), bem como a sua expulsão de lá, como punição pela sua rebelião contra Deus, o Todo-Poderoso. (Is.14.12).

“E foi precipitado o grande dragão, a antiga serpente, chamada o diabo, e Satanás, que engana todo o mundo; ele foi precipitado na terra, e os seus anjos foram lançados com ele”.

“E num dia em que os filhos de Deus vieram apresentar-se perante o Senhor, veio também satanás entre eles”. (Jó.1.2;2.1).

Antes da queda, ele era um anjo de luz, um querubim ungido, uma espécie de comandante dos anjos e de extrema confiança divina. (Ez.28.16), mesmo depois de expulso do céu, ele enquanto espírito, ainda tinha a capacidade de se transformar em “anjo de luz”. (2. Co.11.14).

“Na multiplicação do teu comércio encheram o teu interior de violência; por isso te lancei, profanando, o monte de Deus, e te fiz perecer, ó querubim ungido, do meio das pedras afogueadas”. (Ez.28.16).

“E não é maravilha, porque o próprio satanás se transfigura em anjo de luz”. (2. Co.11.14).

A sua queda também é mostrada nas escrituras, no entanto, ele não caiu sozinho, mas



trouxe com ele “uma terça parte dos exércitos celestiais”, (anjos), arrastados pela sua cauda, (influência). (Ap.12.4).

“E a sua cauda levou após si a terça parte das estrelas, e lançou-as sobre a terra; e o dragão parou diante da mulher que havia de dar à luz, para que, dando ela à luz, lhe tragasse o filho”. (Ap.12.4).

Após a sua queda, Lúcifer, se tornou maligno e a fonte de todo o mal. O próprio nome no hebraico, “há-Satan”, que traduzida é “o Satan”, significa “opositor” ou simplesmente, “adversário”. O que o caracteriza como o opositor da criação de Deus.

Biblicamente, tanto Satanás quanto os anjos que caíram juntamente com ele, serão julgados e condenados por Cristo no fim dos tempos, e a sua

condenação será sem misericórdia, juntos, eles serão lançados no lago de fogo ardente. 2. Pd.2.4; Jd.1.13).

“Porque, se Deus não perdoou aos anjos que pecaram, mas, havendo-os lançado no inferno, os entregou às cadeias da escuridão, ficando reservados para o juízo”. (2. Pd.2.4).

“E aos anjos que não guardaram o seu principado, mas deixaram a sua própria habitação, reservou na escuridão e em prisões eternas até ao juízo daquele grande dia”. (Jd.1.6).

Apesar disso, antes da sua condenação final, Satanás será preso por mil anos, no grande abismo escuro. (Ap.20.2,3). Após esse período, quando acaba o governo milenial de Cristo sobre a terra, o inimigo será solto por um tempo, e voltará a enganar

as nações novamente, quando então será julgado e condenado definitivamente, e lançado no lago de fogo ardente.

“Ele prendeu o dragão, a antiga serpente, que é diabo e Satanás, e amarrou por mil anos. E lançou-o no abismo, ali o encerrou, e pôs selo sobre ele, para que não mais engane as nações, até que os mil anos se acabem. E depois importa que seja solto por um pouco de tempo”. (Ap.20.2,3).

Não resta dúvida de que o destino do tentador já estar traçado por Deus, seu juízo não haverá misericórdia, com isso, ele sofrerá o castigo eterno no lago de fogo que a segunda morte, ou separação eterna de Deus, onde não haverá mais oportunidade de arrependimento, perdão e Misericórdia.

Bom Paladar
RESTAURANTE

Que tal
ALMOÇAR
NO
Bom Paladar?

COMIDA CASEIRA,
VARIADAS SALADAS,
CHURRASCO
E UM BUFFET
DE DAR *ÁGUA NA BOCA!*

AÇAI
de Cortesia!



AÇAI
PURO
E NATURAL



Rua Santos Dumont, 2431
Buritizal - Macapá/AP



COMIDA
CASEIRA



VARIADAS
SALADAS



CHURRASCO
DE QUALIDADE



BUFFET
COMPLETO



Alap valoriza empreendedores que geram emprego, renda e desenvolvimento no Amapá

11/06/2026



Motta designa Leo Prates para relatar projeto de lei do governo sobre redução de jornada - Notícias

11/06/2026



Curso de enfermagem indígena recebe reconhecimento na Comissão de Educação

Da Agência Senado 11/06/2026



Assembleia homenageia profissionais da Unacon que transformam cuidado em esperança na luta contra o câncer

10/06/2026



Criminalização da misoginia: relatora apresenta nova versão do projeto de lei - Notícias

10/06/2026



Especialistas defendem inovação para auxiliar cirurgia oncológica

Da Agência Senado 11/06/2026



Comissão de Constituição e Justiça aprova PEC que reduz maioria penal - Notícias

10/06/2026



Regulamento detalha regras que apresentam sistema mais simples, transparente e previsível a cidadãos e empresas

09/06/2026

Governo do Estado atrai empresas estratégicas para fortalecer cadeia de petróleo e gás no Amapá

Brenno Brazão 10/06/2026

DADOS ECONÔMICO-FINANCEIROS 2026



ANS divulga dados econômico-financeiros do 1º trimestre de 2026

09/06/2026

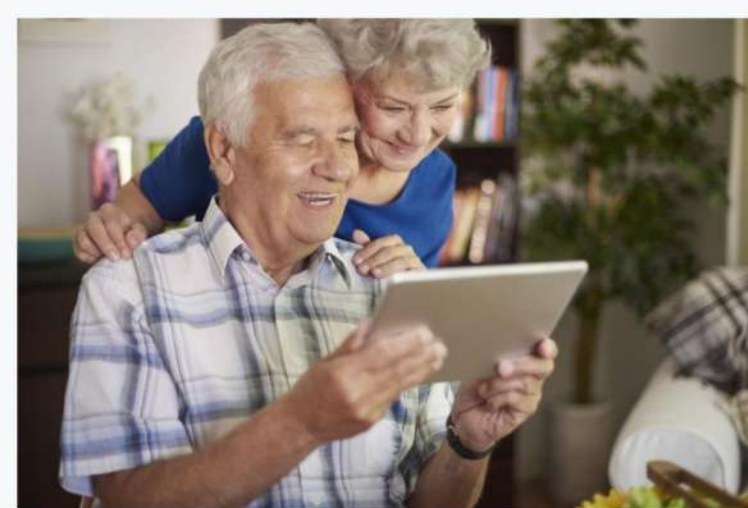
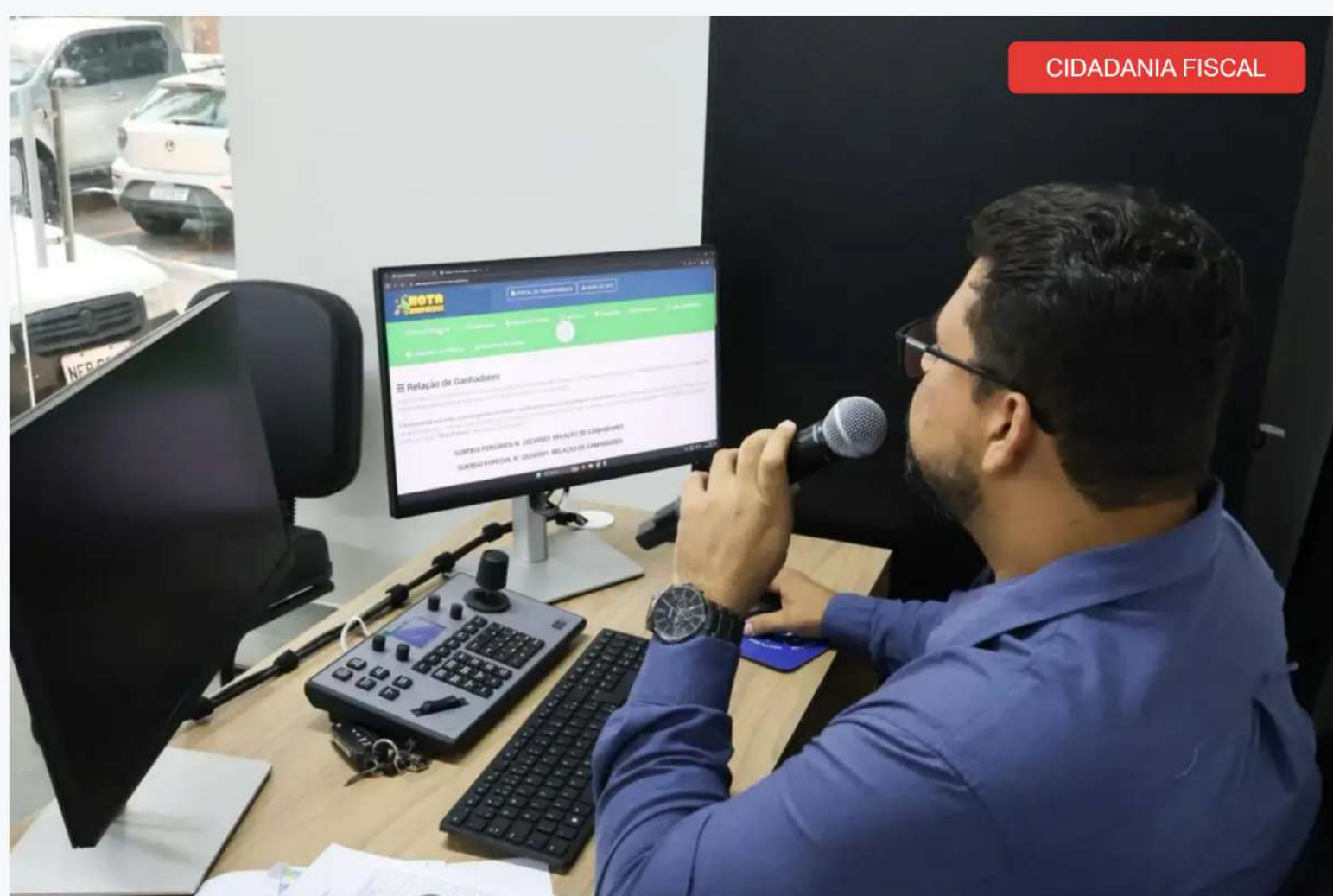

Golpe da restituição do Imposto de Renda exige atenção dos contribuintes

09/06/2026

Governo do Amapá premia 70 consumidores no sorteio de junho da Nota Amapaense

Lucas Mota 10/06/2026



Governo do Amapá fecha acordo com empresas que vão produzir bateria de lítio e de armazenamento de energia

Gian Pantoja 13/06/2026

Governo do Amapá antecipa primeira parcela do 13º salário e injeta R\$ 162 milhões na economia em 10 de junho

Redação 09/06/2026



Carreta Empreendedora leva capacitações e orientação empresarial para empreendedores de Calçoene

08/06/2026

"Transformamos uma semente descartada em um produto com valor de mercado", destaca empreendedora amapaense

Alexandra Flexa 11/06/2026



Governo do Amapá destaca expansão internacional de empresa amapaense após acordo firmado em Portugal

06/06/2026



Expo Favela Innovation Amapá 2026 reúne empreendedorismo, cultura e inovação nos dias 12 e 13 de junho em Macapá

Redação 10/06/2026



Programa Amapá Startup: Governo do Estado inicia oficinas de ideias inovadoras em Santana

04/06/2026



Governador Clécio fortalece inclusão e desenvolvimento econômico na 4ª ExpoFavela Innovation Amapá: 'projeção de quem vive a periferia de verdade'

Fabiana Figueiredo 13/06/2026



Amazon On 2026 debaterá conectividade, transição energética e políticas públicas em Manaus

Redação 11/06/2026



PANIFICADORA
**SÃO
BENEDITO**



**PÃES
FRESQUINHOS**
todos os dias



**BOLOS
E DOCES**
irresistíveis



**PRODUTOS
DE QUALIDADE**
para você



**FEITO
COM AMOR**
para sua família



Rua General Rondon, 490,
em frente a Igreja São Benedito,
Laguinho - Macapá/AP



Aceitamos
ENCOMENDAS

(96) 98423-9202

*Pão nosso de cada dia,
feito com fé e dedicação!*



ORGULHO! / 11/06/2026

Estudante da rede pública do Amapá discursa na abertura da Genius Olympiad, nos Estados Unidos



ACESSO À CULTURA / 11/06/2026

Com apoio do Governo do Amapá, alunos de escolas da rede estadual recebem mostra de vídeos e trabalhos audiovisuais, em Macapá e Santana



EDUCAÇÃO / 11/06/2026

Governo do Amapá reúne mais de 140 pedagogos no 'Café Pedagógico 2026' para fortalecer práticas e estratégias educacionais



ENEM 2026 / 11/06/2026

Governo do Amapá reforça reta final das inscrições do Enem 2026 e amplia alcance da Central do Enem nos municípios



Notícias / 11/06/2026

Prefeito Pedro DaLua nomeia novos conselheiros de educação em Macapá



Pós-graduação / 10/06/2026

Ifap abre 260 vagas em cursos de pós-graduação gratuitos; veja como se inscrever



Governo do Amapá orienta mais de 120 escolas sobre processo simplificado de regularização escolar



EDUCAÇÃO, CIDADANIA E FUTEBOL / 13/06/2026

Álbum de figurinhas inspirado na Copa do Mundo transforma aprendizado e incentiva estudantes em escola estadual de Macapá



Pós-graduação / 11/06/2026

UNIFAP: Especialização em Ensino de Física seleciona novos alunos

Tecnologia do Governo do Amapá impulsiona participação de estudantes de Mazagão na Olimpíada Brasileira de Química



Clécio entrega maior reforço da história dos Bombeiros e amplia efetivo em 60%

13/06/2026



Procon Amapá realiza segundo mutirão de audiências em Laranjal do Jari, com mais de 60 atendimentos realizados

13/06/2026



Governo do Amapá capacita servidores no 'Siga' para fortalecer planejamento e as contratações públicas

Wedson Castro 13/06/2026



Canal de avaliação fortalece a melhoria do atendimento aos servidores e cidadãos que procuram a Secretaria de Administração

13/06/2026



Com patrocínio do Governo do Amapá, projeto "Amapá em Campo" inicia atividades com ação comunitária em Macapá.

13/06/2026



"Estaremos ainda mais presentes para quem precisa", celebra soldado da 3ª turma do Corpo de Bombeiros do Amapá

Cláudio Morais 13/06/2026



Ao lado dos moradores, governador Clécio acompanha serviços de asfaltamento e pintura no Residencial Macapaba, na Zona Norte de Macapá

13/06/2026



Concurso de Quadrilhas Tradicionais marca a abertura do Arraiá da ACES em Santana

13/06/2026



Santana Cidade Junina movimentada empreendedores e fortalece economia local com o Arraiá da ACES

13/06/2026



Com espaço coberto e novidades na programação, Forrozão da ACES abre edição 2026 na Praça do Fórum

13/06/2026



Prefeitura de Santana participa de seminário estadual sobre educação em Tartarugalzinho

SECOM Prefeitura de Santana 13/06/2026



Projeto Energia Feminina certifica 112 mulheres e fortalece empreendedorismo feminino no Amapá

Imprensa Equatorial Amapá 13/06/2026

HCA

foi ampliado

460 novos equipamentos
+ **UTI pediátrica**



**HOSPITAL DA
CRIANÇA E DO
ADOLESCENTE**

GOVERNO DO ESTADO
AMAPÁ
TRABALHANDO NA DIREÇÃO CERTA



**MORAR
BEM
AMAPÁ**

Quer sair do aluguel?



Até

120 mil*

de subsídio



Parcelas a partir de

R\$ 499,00*

*R\$ 55 mil de subsídio do Governo e até R\$ 65 mil reais do FGTS. Conheça as regras do programa no edital e no site do programa.



Faça sua inscrição online



morarbem.portal.ap.gov.br

ACESSA AGORA !



15 mil

NOTEBOOKS

INTERNET VIA SATÉLITE

Quem ama, educa





Macapá

CNPJ: 05.995.766/0001-77
Prefeito: ANTÔNIO PAULO DE OLIVEIRA FURLAN (CIDADANIA)



Jornal
Guarani



2º dia do Arraiá da Prefeitura de Macapá reúne tradição, emoção e estreia da disputa entre quadrilhas estilizadas

13/06/2026



Prefeitura de Macapá realiza ação integrada entre secretarias e leva atendimentos especializados e serviços sociais à comunidade do Maruanum

13/06/2026

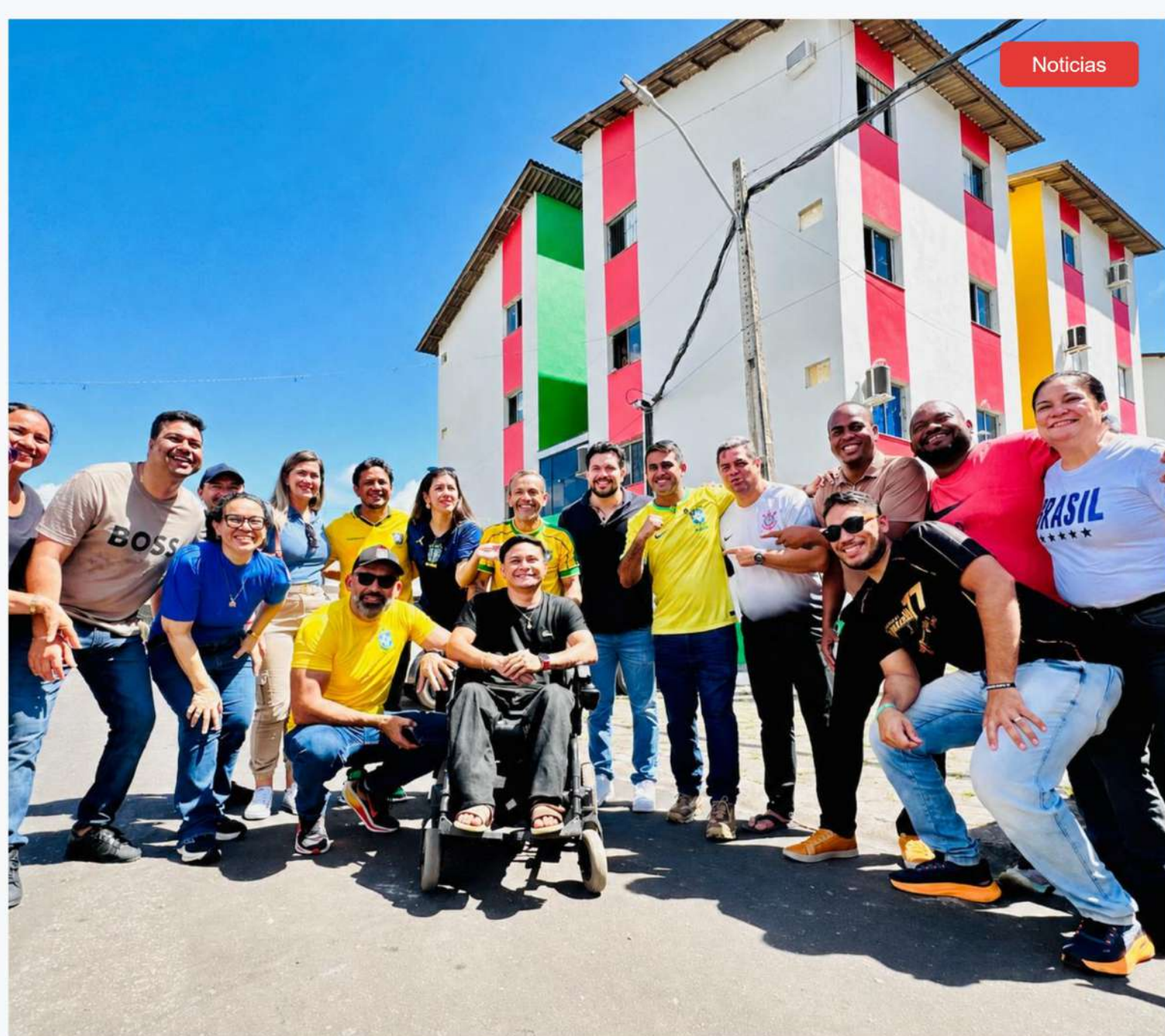

Prefeitura de Macapá entrega obra de pintura do habitacional Mucajá e revitaliza o centro comunitário

Leidiane Lamarão - Secretaria Municipal de Comunicação Social 13/06/2026



Prefeitura de Macapá, Fecomércio e Senac iniciam tratativas para fortalecer o turismo sustentável na capital

30/05/2026



“Prefeitura Presente, Cuidando de Todos” leva ações integradas para a Comunidade Quilombola São João do Matapi

30/05/2026



Programação de educação ambiental e cultural encerra a Semana do Meio Ambiente no Parque do Horto, na Zona Norte de Macapá

Max Santana - SECRETARIA MUNICIPAL DE COMUNICAÇÃO SOCIAL 06/06/2026



CAPS Esperança encerra Semana da Luta Antimanicomial com programação voltada aos pacientes em Macapá

23/05/2026



Santana

CNPJ: 23.066.640/0001-08
Prefeito: **SEBASTIÃO BALA FERREIRA DA ROCHA (PP)**



Jornal **Guarani**



Prefeitura de Santana participa de seminário estadual sobre educação em Tartarugalzinho

13/06/2026



Projeto Energia Feminina certifica 112 mulheres e fortalece empreendedorismo feminino no Amapá

13/06/2026



Concurso de Quadrilhas Tradicionais marca a abertura do Arraiá da ACES em Santana

SECOM Prefeitura de Santana 13/06/2026



Santana Cidade Junina movimentada empreendedores e fortalece economia local com o Arraiá da ACES

SECOM Prefeitura de Santana 13/06/2026



Com espaço coberto e novidades na programação, Forrozão da ACES abre edição 2026 na Praça do Fórum

13/06/2026



Governador Clécio Luís anuncia apoio do Estado ao primeiro conjunto habitacional do programa Minha Casa, Minha Vida em Santana

13/06/2026



Prefeitura de Santana lança programa habitacional com previsão de 496 moradias para famílias do município

10/06/2026

EDUCAÇÃO QUE **TRANSFORMA** O PRESENTE E CONSTRÓI **O FUTURO**

No **Colégio NEI**, cada aluno é incentivado a ir além. Aqui, o **conhecimento** ganha **propósito** e se torna **realização!**



ENSINO DE QUALIDADE

Conteúdo atualizado e metodologias que fazem a diferença.



ACOLHIMENTO QUE INSPIRA

Ambiente seguro, respeitoso e motivador para aprender e crescer.



COLÉGIO
Nei

Mais que um colégio, um **parceiro** na jornada do **seu filho**.



FAÇA PARTE DESSA HISTÓRIA!

ENTRE EM CONTATO E SAIBA MAIS!



FORMAÇÃO COMPLETA

Ensino que desenvolve valores, habilidades e prepara para a vida.



RESULTADOS QUE ORGULHAM

Alunos que conquistam suas metas e se destacam onde estão.



PREPARAÇÃO PARA O AMANHÃ

Formamos jovens jovens prontos para a os desafios do futuro.

AQUI COMEÇA
SUA MELHOR VERSÃO!





Inova Vale do Jari Profissionalizante leva capacitação estratégica a servidores do município de Vitória de Jari

08/06/2026

Governador Clécio anuncia contratação da banca organizadora do novo concurso da Saúde do Amapá

Fabiana Figueiredo 11/06/2026



Raízes de Oportunidades: Governo do Amapá impulsiona autonomia financeira e cria novas perspectivas para mulheres no Oiapoque

03/06/2026



Governo do Amapá leva aulas magnas do programa Amapá Jovem aos municípios

Alice Palmerim 13/06/2026



Jovens brasileiros escolhem empresas com base em oportunidade de crescimento, boa remuneração e saúde mental antes de flexibilidade e cultura, aponta pesquisa

02/06/2026

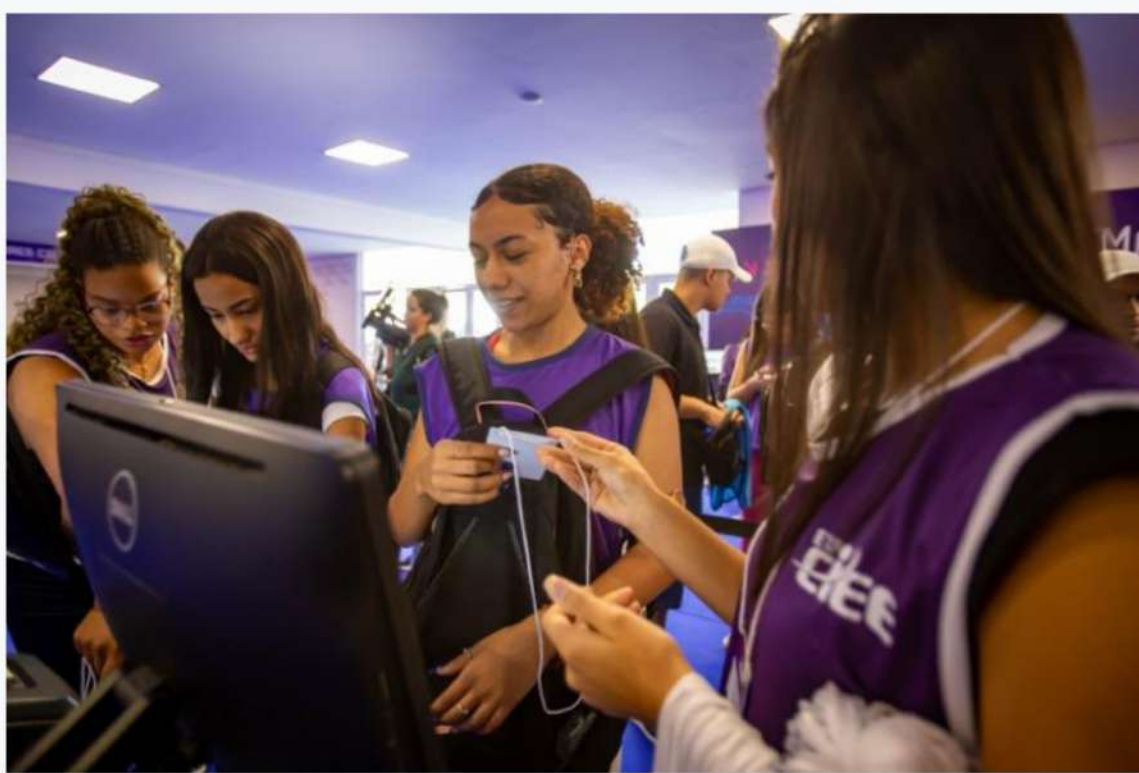

Amapá tem 17 vagas de Estágio esta semana, informa CIEE

Três Comunicação e Marketing 08/06/2026



Governador Clécio nomeia comissões para contratação de banca de concursos públicos da Gestão Governamental e Estratégica

Winicius Tavaresh 09/06/2026

Futebol e outras modalidades



Com incentivo do Governo do Estado, 'Amapá em Campo' reúne esporte, cultura e sustentabilidade em Pontes Firmes de Macapá

13/06/2026

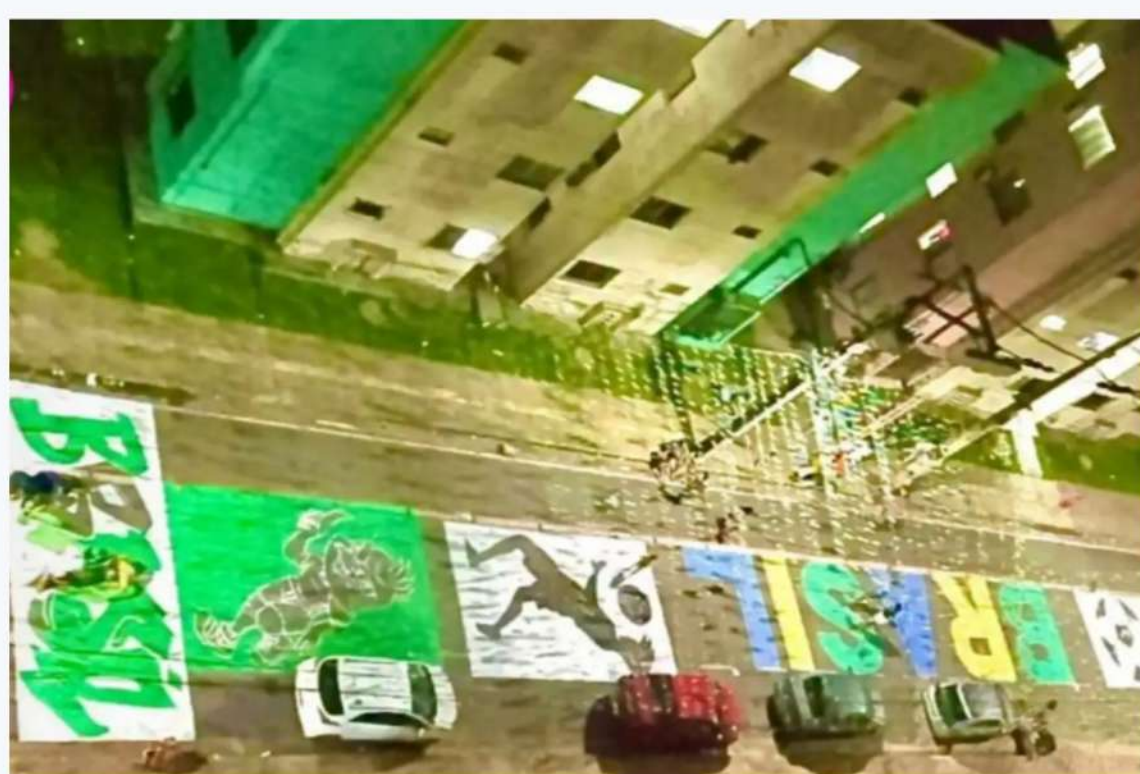

Governo do Amapá garante telões nos 8 conjuntos habitacionais de Macapá para transmitir a Copa do Mundo

11/06/2026



2ª Corrida do Ciclo do Marabaixo reúne cerca de 2 mil pessoas em celebração à ancestralidade pelas ruas de Macapá

05/06/2026



Mais de 2 mil participantes lotam o percurso da Orla de Macapá na 1ª Corrida do Meio Ambiente, às margens do majestoso Rio Amazonas

05/06/2026



Em encontro com atletas, governador Clécio celebra Norte-Nordeste de Basquete Master no Amapá: "um campeonato marcado pela grandeza e organização"

06/06/2026



ARENA MODERNA

Governador Clécio acompanha de perto obra estratégica de esporte e lazer na Zona Oeste de Macapá

Fabiana Figueiredo 09/06/2026



BASQUETE MASTER

Norte-Nordeste Master celebra o basquete, fortalece o turismo e movimentada a economia do Amapá

Lana Caroline 06/06/2026

CASA DE CARNES **LOBRITO**



QUALIDADE QUE VOCÊ
SENTE EM CADA CORTE!



EM MACAPÁ

Jesus de Nazaré

Muca

COMERCIAL **LOBRITO**

PERPÉTUO SOCORRO

Máquinas, motores,
acessórios e peças.



ESCOLHA QUALIDADE.
ESCOLHA **LOBRITO!**



**FALE CONOSCO
AGORA!**



CARNES
SELECIONADAS



QUALIDADE
PREMIUM



ATENDIMENTO
DE CONFIANÇA



TUDO PARA
O SEU NEGÓCIO



FICCO/AP investiga esquema de ocultação de bens de organização criminosa

FICCO/AP 13/06/2026



Polícia Civil localiza corpo de vítima desaparecida em área próxima a Porto Grande, no Amapá

Polícia Civil 13/06/2026



Policial civil do Amapá participa de treinamento nacional de abordagem fluvial para combate ao crime organizado

Polícia Civil 13/06/2026



Em Laranjal do Jari, Polícia Civil prende homem acusado pela prática de homicídio

11/06/2026



Operação Mulher Segura: em Macapá, PC prende indivíduo por descumprimento de medida protetiva de urgência e lesão corporal

10/06/2026



Governo do Amapá publica edital para o III Curso de Operações Penitenciárias Especiais

Cássia Lima 13/06/2026



Em Macapá, programa "Escola Segura: Polícia Civil nas Escolas" leva orientação aos alunos da Escola Estadual Maria do Socorro Andrade Smith

10/06/2026



Governo do Amapá garante atendimento odontológico domiciliar para paciente com necessidades especiais

□ Sávio de Almeida □ 13/06/2026



Governo do Amapá realiza Segundo Encontro Estadual de Triagem Neonatal para fortalecer cuidados na primeira infância

□ Roberta Corrêa □ 13/06/2026



Governo do Amapá promove seminário para fortalecer o Método Canguru e a doação de leite humano na atenção neonatal

□ Roberta Corrêa □ 13/06/2026



Especialista alerta para impactos do estresse dos jogos na saúde bucal

□ 11/06/2026



Centro de Radioterapia do Amapá amplia atendimento oncológico com início da braquiterapia

□ 11/06/2026



Governo do Brasil mobiliza R\$ 60 milhões para pesquisas sobre saúde menstrual, dor pélvica e endometriose

□ 10/06/2026



Governo do Amapá alerta para a prevenção do câncer de pele no Dia Global de Conscientização e destaca rede de suporte ao paciente

□ Sávio de Almeida □ 13/06/2026

SEM FILAS! SEM ESPERA!



PROVA TEÓRICA DIÁRIA

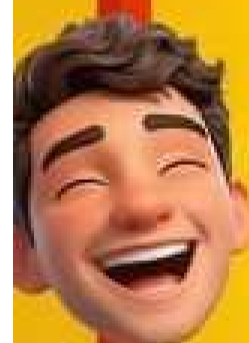

Agende a sua Prova na Auto Escola
98112-7851 ou 98407-4236





Tecnologia

Em sua 3ª edição, CapaciTech amplia oportunidades de formação em tecnologia para todo o Brasil

□ "Imprensa Equatorial Amapá"

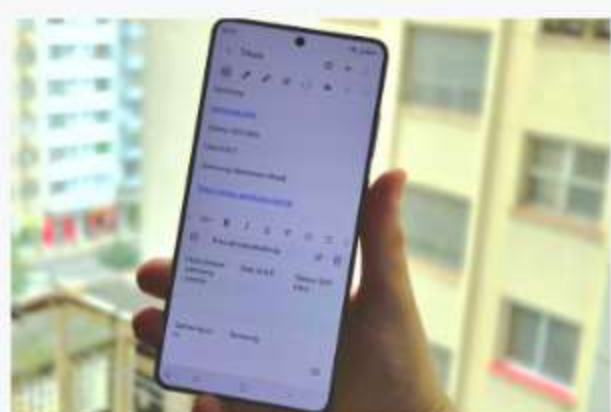

Tecnologia

Conheça e domine a Área de Transferência Inteligente da nova Samsung One UI 8.5

[Leia mais](#) □



CIÊNCIA E TECNOLOGIA

Projeto apoiado pelo Governo do Amapá desenvolve prótese com inteligência artificial para ampliar acessibilidade

[Leia mais](#) □



Tecnologia

Samsung e Google revelam primeira prévia de novos óculos inteligentes

[Leia mais](#) □

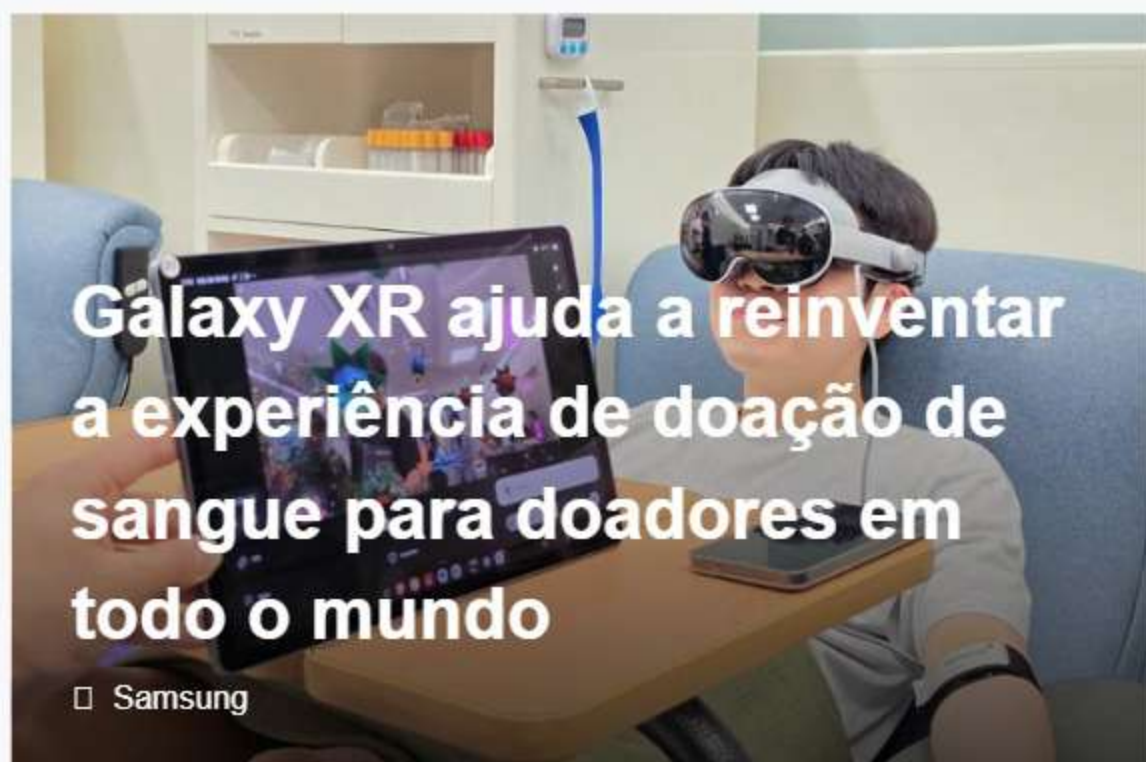

Galaxy XR ajuda a reinventar a experiência de doação de sangue para doadores em todo o mundo

□ Samsung



FIPA 2026 traz Arena da Juventude com experiências gratuitas em inovação e tecnologia



Deepfakes bem elaboradas geram preocupação em ano eleitoral



Golpe digital supera medo de crime violento no Brasil; especialista da UNIASSELVI ensina como se proteger



Conheça 3 recursos úteis para o dia a dia no seu Samsung Galaxy

□ Samsungh



Governo do Amapá incentiva turismo com ações educativas de formalização em empreendimentos de Itauba e Cutias



Governador Clécio lidera agenda com ministros e garante novos investimentos para o combate à fome e fortalecimento do turismo



Programação de educação ambiental e cultural encerra a Semana do Meio Ambiente no Parque do Horto, na Zona Norte de Macapá



Semana do Meio Ambiente no Bioparque da Amazônia reforça compromisso com sustentabilidade, ciência e bem-estar em Macapá



Copa 2026: população poderá acompanhar os jogos do Brasil em telões instalados nos pontos turísticos de Macapá



Parque Residência preserva verde original e une modernidade, história e sustentabilidade em novo cartão-postal do Amapá



Aqui você realiza, no Melhor preço de mercado, a sua publicação legal.

Atas, Licenças Ambientais, Balanços, Editais, Atos Oficiais ...



Sharon Araújo Ribeiro

■ E-mail: sharon.araujo69@gmail.com

■ Telefone: (96) 9 9913-3871





Variedades



Entretenimento, Leitura e Lazer

Programação nos Cinemas



Cinema / 13/06/2026

Filmes em Cartaz no Cinépolis Macapá (14/06/26)

[Leia a Notícia](#)



Cinema / 13/06/2026

Filmes em Cartaz no Moviecom Macapá (14/06/26)

[Leia a Notícia](#)

MERCADO CAMBIAL

Cotação de Moedas

Cotações oficiais PTAX do Banco Central do Brasil para acompanhar as principais moedas internacionais logo abaixo da programação de cinema.

Última atualização

12/06/2026 13:10

Base de consulta: 12/06/2026

USD FECHAMENTO PTAX

Dólar Comercial
Estados Unidos

| | |
|------------|------------|
| COMPRA | VENDA |
| R\$ 5,0821 | R\$ 5,0827 |

Boletim oficial 12/06/2026 13:10

EUR FECHAMENTO PTAX

Euro
Zona do Euro

| | |
|------------|------------|
| COMPRA | VENDA |
| R\$ 5,8810 | R\$ 5,8827 |

Boletim oficial 12/06/2026 13:10

GBP FECHAMENTO PTAX

Libra Esterlina
Reino Unido

| | |
|------------|------------|
| COMPRA | VENDA |
| R\$ 6,8156 | R\$ 6,8179 |

Boletim oficial 12/06/2026 13:10

CAD FECHAMENTO PTAX

Dólar Canadense
Canadá

| | |
|------------|------------|
| COMPRA | VENDA |
| R\$ 3,6368 | R\$ 3,6383 |

Boletim oficial 12/06/2026 13:10

CHF FECHAMENTO PTAX

Franco Suíço
Suíça

| | |
|------------|------------|
| COMPRA | VENDA |
| R\$ 6,3797 | R\$ 6,3821 |

Boletim oficial 12/06/2026 13:10

JPY FECHAMENTO PTAX

Iene Japonês
Japão

| | |
|------------|------------|
| COMPRA | VENDA |
| R\$ 0,0317 | R\$ 0,0317 |

Boletim oficial 12/06/2026 13:10

Fonte oficial: Banco Central do Brasil - PTAX

Valores de compra e venda em reais para referência editorial.

Programação TV Aberta / Tempo real (Clique)





RESTÔ
da **FAB**

**TEMOS
AÇAI**

Marmitex
a partir de
R\$ **22,00**
+ Taxa de
Entrega

**Faça logo
o seu
pedido!**

Temos
Self-Service
R\$ **89,90** KG
Só proteína
R\$ **109,90** KG

**Variedades e
sabor que
você escolhe.**

Obrigado por escolher o Restô da
FAB! Junte-se ao nosso programa de
fidelidade e receba vantagens
exclusivas.

Imagem meramente ilustrativa

99
Food

ifood



Peça já! Delivery



(96)98407-7070

 **restodafab**

Aceitamos:

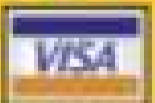

 **Horário de funcionamento; Das 11:00 às 15:00**

 **Av: FAB n°1062 em frente a maternidade Mãe Luzia**

QUER SER VISTO? ANUNCIE CONOSCO!

Através de nossa tecnologia avançada, seus clientes te acham!



Previsao do Tempo

CAPITAIS

7

PAINEL EXIBIDO

3 dias

ESTACAO

Outono

BASE DA PREVISAO

13/06/2026

AMAPÁ | AP

SÁBADO | 13/06/2026

Macapá

Muitas nuvens

| | | | |
|-----------------------|-----------------------|-----------------------------|--------------------------------|
| MINIMA 24°C | MAXIMA 32°C | UMIDADE 60% a 98% | VENTOS N-NE / Fracos |
|-----------------------|-----------------------|-----------------------------|--------------------------------|

| | | |
|------------------------|---|---|
| MANHÃ Muitas nuvens | TARDE Muitas nuvens com pancadas de chuva isoladas | NOITE Muitas nuvens com pancadas de chuva isoladas |
|------------------------|---|---|

Nascer do sol: 06h19

Ocaso: 18h28

Fonte do boletim: PREVMET

Hora-base: 20h

| | |
|----------------------------------|---|
| Dom - 14/06/2026 - Muitas nuvens | Seg - 15/06/2026 - Muitas nuvens com pancadas de c... |
|----------------------------------|---|

ACRE | AC

SÁBADO | 13/06/2026

Rio Branco

Poucas nuvens

| | | | |
|-----------------------|-----------------------|-----------------------------|--------------------------------|
| MINIMA 22°C | MAXIMA 33°C | UMIDADE 55% a 95% | VENTOS NW-W / Fracos |
|-----------------------|-----------------------|-----------------------------|--------------------------------|

| | | |
|------------------------|---|------------------------|
| MANHÃ Poucas nuvens | TARDE Muitas nuvens com pancadas de chuva e tro... | NOITE Muitas nuvens |
|------------------------|---|------------------------|

Nascer do sol: 05h48

Ocaso: 17h20

Fonte do boletim: PREVMET

Hora-base: 20h

| | |
|----------------------------------|---|
| Dom - 14/06/2026 - Muitas nuvens | Seg - 15/06/2026 - Muitas nuvens com possibilidade... |
|----------------------------------|---|

AMAZONAS | AM

SÁBADO | 13/06/2026

Manaus

Muitas nuvens com possibilidade de chuva isolada

| | | | |
|-----------------------|-----------------------|-----------------------------|--------------------------------|
| MINIMA 25°C | MAXIMA 32°C | UMIDADE 65% a 95% | VENTOS E-SE / Fracos |
|-----------------------|-----------------------|-----------------------------|--------------------------------|

| | | |
|--|---|---|
| MANHÃ Muitas nuvens com possibilidade de chuva... | TARDE Muitas nuvens com pancadas de chuva e tro... | NOITE Muitas nuvens com pancadas de chuva isoladas |
|--|---|---|

Nascer do sol: 06h03

Ocaso: 18h01

Fonte do boletim: PREVMET

Hora-base: 20h

| | |
|----------------------------------|---|
| Dom - 14/06/2026 - Muitas nuvens | Seg - 15/06/2026 - Muitas nuvens com pancadas de c... |
|----------------------------------|---|

PARÁ | PA

SÁBADO | 13/06/2026

Belém

Muitas nuvens

| | | | |
|-----------------------|-----------------------|-----------------------------|--------------------------------|
| MINIMA 24°C | MAXIMA 33°C | UMIDADE 65% a 97% | VENTOS E-NE / Fracos |
|-----------------------|-----------------------|-----------------------------|--------------------------------|

| | | |
|------------------------|---|---|
| MANHÃ Muitas nuvens | TARDE Muitas nuvens com pancadas de chuva isoladas | NOITE Muitas nuvens com pancadas de chuva isoladas |
|------------------------|---|---|

Nascer do sol: 06h13

Ocaso: 18h16

Fonte do boletim: PREVMET

Hora-base: 20h

| | |
|----------------------------------|---|
| Dom - 14/06/2026 - Muitas nuvens | Seg - 15/06/2026 - Muitas nuvens com pancadas de c... |
|----------------------------------|---|

RONDÔNIA | RO

SÁBADO | 13/06/2026

Porto Velho

Poucas nuvens

| | | | |
|-----------------------|-----------------------|-----------------------------|--------------------------------|
| MINIMA 23°C | MAXIMA 32°C | UMIDADE 60% a 95% | VENTOS N-NE / Fracos |
|-----------------------|-----------------------|-----------------------------|--------------------------------|

| | | |
|------------------------|---|------------------------|
| MANHÃ Poucas nuvens | TARDE Muitas nuvens com pancadas de chuva e tro... | NOITE Muitas nuvens |
|------------------------|---|------------------------|

Nascer do sol: 06h30

Ocaso: 18h06

Fonte do boletim: PREVMET

Hora-base: 20h

| | |
|----------------------------------|---|
| Dom - 14/06/2026 - Muitas nuvens | Seg - 15/06/2026 - Muitas nuvens com possibilidade... |
|----------------------------------|---|

RORAIMA | RR

SÁBADO | 13/06/2026

Boa Vista

Muitas nuvens com possibilidade de chuva isolada

| | | | |
|-----------------------|-----------------------|-----------------------------|--------------------------------|
| MINIMA 25°C | MAXIMA 32°C | UMIDADE 55% a 95% | VENTOS E-NE / Fracos |
|-----------------------|-----------------------|-----------------------------|--------------------------------|

| | | |
|--|---|---|
| MANHÃ Muitas nuvens com possibilidade de chuva... | TARDE Muitas nuvens com pancadas de chuva isoladas | NOITE Muitas nuvens com pancadas de chuva isoladas |
|--|---|---|

Nascer do sol: 05h55

Ocaso: 18h13

Fonte do boletim: PREVMET

Hora-base: 20h

| | |
|---|---|
| Dom - 14/06/2026 - Muitas nuvens com pancadas de c... | Seg - 15/06/2026 - Muitas nuvens com pancadas de c... |
|---|---|

TOCANTINS | TO

SÁBADO | 13/06/2026

Palmas

Poucas nuvens

| | | | |
|-----------------------|-----------------------|-----------------------------|--------------------------------|
| MINIMA 21°C | MAXIMA 35°C | UMIDADE 35% a 90% | VENTOS E-NE / Fracos |
|-----------------------|-----------------------|-----------------------------|--------------------------------|

| | | |
|------------------------|------------------------|------------------------|
| MANHÃ Poucas nuvens | TARDE Muitas nuvens | NOITE Poucas nuvens |
|------------------------|------------------------|------------------------|

Nascer do sol: 06h27

Ocaso: 17h59

Fonte do boletim: PREVMET

Hora-base: 20h

| | |
|----------------------------------|----------------------------------|
| Dom - 14/06/2026 - Poucas nuvens | Seg - 15/06/2026 - Poucas nuvens |
|----------------------------------|----------------------------------|



Jornal O Guarani

Informação do Amapá e da Amazônia



Assine nossa **Newsletter** para receber as edições do **Jornal O GUARANI** no seu **WhatsApp** ou **e-mail**. É grátis, e você fica atualizado(a) nas notícias do Amapá e da Amazônia.

[Assinar o Jornal O GUARANI grátis](#)

Web Rádio Jornal O GUARANI

AO VIVO

[▶ Tocar rádio](#)

[Abrir ou Instalar App](#)

Participe do nosso **Quiz interativo** com curiosidades e perguntas especiais.

[? Fazer o Quiz agora](#)

Nossa Missão

A missão do Jornal O Guarani é fornecer uma fonte confiável de notícias abrangendo uma ampla variedade de tópicos e nichos informativos. Trabalhamos incansavelmente para trazer as últimas informações sobre política, esportes, cidades, municípios e as principais manchetes dos jornais do Brasil e do mundo. Nosso objetivo é manter os leitores do Amapá informados sobre os assuntos que mais importam, com uma cobertura abrangente e imparcial.



Nosso Objetivo

Nosso objetivo é fornecer aos leitores do Amapá uma cobertura abrangente e imparcial dos acontecimentos locais, nacionais e internacionais. Queremos ser a referência em notícias, oferecendo informações relevantes e oportunas. Buscamos manter nossos leitores bem informados e engajados, ajudando-os a compreender os assuntos que impactam suas vidas.



Tábua de Marés

Leitura editorial das próximas marés para pontos do Amapá e do Pará, com dados marinhos públicos da Open-Meteo Marine API e foco em costa, estuários e áreas portuárias da região Norte.

PONTOS

7

JANELA EDITORIAL

72h

BASE DA MARÉ

14/06/2026

HORA-BASE

00:00h

AMAPÁ | AP

DOM | 00:00H

Macapá

Maré enchente. Próximo evento: Preamar às 02:00 com 1,97 m.

NÍVEL AGORA
0,75 m

MOVIMENTO
Maré enchente

PRÓX. PREAMAR
02:00

PRÓX. BAIXAMAR
09:00

PREAMAR
Dom | 02:00 | 1,97 m

BAIXAMAR
Dom | 09:00 | -0,41 m

PREAMAR
Dom | 15:00 | 2,36 m

BAIXAMAR
Dom | 21:00 | -0,91 m

Referência: Estuário do Amazonas
Amplitude 24h: 3,27 m
Direção: SO

Ambiente: Estuário
Corrente: 3,0 km/h
Malha marinha: 0,1250, -50,8750

Dom - 14/06/2026
Max: 2,36 m
Min: -0,91 m
P/B: 02:00 / 09:00

AMAPÁ | AP

DOM | 00:00H

Santana

Oscilação em acompanhamento.

NÍVEL AGORA
--

MOVIMENTO
Oscilação em acompanhamento

PRÓX. PREAMAR
--

PRÓX. BAIXAMAR
--

Referência: Porto de Santana
Amplitude 24h: --
Direção: --

Ambiente: Porto
Corrente: --
Malha marinha: -0,0417, -51,2083

PARÁ | PA

DOM | 00:00H

Belém

Maré vazante. Próximo evento: Baixamar às 02:00 com -0,51 m.

NÍVEL AGORA
0,39 m

MOVIMENTO
Maré vazante

PRÓX. PREAMAR
03:00

PRÓX. BAIXAMAR
02:00

BAIXAMAR
Dom | 02:00 | -0,51 m

PREAMAR
Dom | 03:00 | -0,43 m

BAIXAMAR
Dom | 05:00 | -0,73 m

PREAMAR
Dom | 10:00 | 2,22 m

Referência: Baía do Guajará
Amplitude 24h: 3,32 m
Direção: NE

Ambiente: Baía
Corrente: 1,0 km/h
Malha marinha: -1,2917, -48,5417

Dom - 14/06/2026
Max: 2,22 m
Min: -1,10 m
P/B: 03:00 / 02:00

PARÁ | PA

DOM | 00:00H

Bragança

Oscilação em acompanhamento.

NÍVEL AGORA
--

MOVIMENTO
Oscilação em acompanhamento

PRÓX. PREAMAR
--

PRÓX. BAIXAMAR
--

Referência: Litoral Bragantino
Amplitude 24h: --
Direção: --

Ambiente: Costa
Corrente: --
Malha marinha: -1,0417, -46,7917

AMAPÁ | AP

DOM | 00:00H

Oiapoque

Oscilação em acompanhamento.

NÍVEL AGORA
--

MOVIMENTO
Oscilação em acompanhamento

PRÓX. PREAMAR
--

PRÓX. BAIXAMAR
--

Referência: Foz do Oiapoque
Amplitude 24h: --
Direção: --

Ambiente: Costa
Corrente: --
Malha marinha: 3,8750, -51,8750

PARÁ | PA

DOM | 00:00H

Salinópolis

Maré enchente. Próximo evento: Preamar às 06:00 com 2,42 m.

NÍVEL AGORA
-1,75 m

MOVIMENTO
Maré enchente

PRÓX. PREAMAR
06:00

PRÓX. BAIXAMAR
12:00

PREAMAR
Dom | 06:00 | 2,42 m

BAIXAMAR
Dom | 12:00 | -2,33 m

PREAMAR
Dom | 18:00 | 2,18 m

Referência: Costa Atlântica
Amplitude 24h: 4,75 m
Direção: E

Ambiente: Costa
Corrente: 1,8 km/h
Malha marinha: -0,6250, -47,3750

Dom - 14/06/2026
Max: 2,42 m
Min: -2,33 m
P/B: 06:00 / 12:00

PARÁ | PA

DOM | 00:00H

Afuá

Maré enchente. Próximo evento: Preamar às 01:00 com 1,01 m.

NÍVEL AGORA
0,83 m

MOVIMENTO
Maré enchente

PRÓX. PREAMAR
01:00

PRÓX. BAIXAMAR
08:00

PREAMAR
Dom | 01:00 | 1,01 m

BAIXAMAR
Dom | 08:00 | 0,16 m

PREAMAR
Dom | 14:00 | 1,25 m

BAIXAMAR
Dom | 21:00 | 0,01 m

Referência: Estuário do Marajó
Amplitude 24h: 1,25 m
Direção: O

Ambiente: Estuário
Corrente: 4,8 km/h
Malha marinha: -0,0417, -50,3750

Dom - 14/06/2026
Max: 1,25 m
Min: 0,00 m
P/B: 01:00 / 08:00

Confira os últimos resultados

 **QUINA**

Quina

09

14

25

44

67

Concurso 7049 - Sexta, 12 de junho de 2026

[Confira o resultado >](#)

 **LOTOFÁCIL**

Lotofácil

01

04

06

07

09

10

11

14

15

18

19

20

23

24

25

Concurso 3709 - Sexta, 12 de junho de 2026

[Confira o resultado >](#)

 **MEGA-SENA**

Megasena

04

06

26

28

32

45

Concurso 3017 - Quinta, 11 de junho de 2026

[Confira o resultado >](#)

 **timemania**

Timemania

38

42

43

63

72

77

78

Concurso 2402 - Quinta, 11 de junho de 2026

[Confira o resultado >](#)

 **dia de sorte**

Diadesorte

02

07

15

16

22

27

28

Concurso 1224 - Quinta, 11 de junho de 2026

[Confira o resultado >](#)

 **DUPLA SENA**

Duplasena

02

18

21

34

41

42

Concurso 2969 - Sexta, 12 de junho de 2026

[Confira o resultado >](#)

 **LOTOMANIA**

Lotomania

00

17

24

26

27

30

32

34

35

47

52

54

57

64

66

76

78

84

85

99

Concurso 2936 - Sexta, 12 de junho de 2026

[Confira o resultado >](#)



Horóscopo

Jornal **Guarani**

Previsões, Signos e Energia do Dia

FOGO | MARTE

DIÁRIO | 13/06/2026

Áries

| | | |
|----------|----------|--------------------|
| ELEMENTO | REGÊNCIA | FAIXA SOLAR |
| Fogo | Marte | 21 Mar - 19 Abr |
| SÍMBOLO | LEITURA | FONTE |
| ♈ Áries | Diário | Free Horoscope API |

LEITURA COMPLETA

No dia 13 de junho, você pode se sentir um pouco inquieto e ansioso para assumir novos projetos, Áries. Este é um ótimo momento para lidar com as tarefas que você está adiando, pois você terá muita energia e motivação para fazer as coisas. Apenas certifique-se de priorizar e se concentrar em uma coisa de cada vez, ou você pode se espalhar demais. No trabalho ou em sua vida pessoal, você pode precisar ter uma conversa difícil com alguém, mas tente abordá-la com calma e ouvir sua perspectiva. Ao se manter organizado e se comunicar de forma eficaz, você pode aproveitar ao máximo este dia agitado.

TERRA | VÊNUS

DIÁRIO | 13/06/2026

Touro

| | | |
|----------|----------|--------------------|
| ELEMENTO | REGÊNCIA | FAIXA SOLAR |
| Terra | Vênus | 20 Abr - 20 Mai |
| SÍMBOLO | LEITURA | FONTE |
| ♉ Touro | Diário | Free Horoscope API |

LEITURA COMPLETA

No dia 13 de junho, você pode se concentrar em suas finanças e tentar entender seu orçamento. Reserve algum tempo para revisar suas despesas e ver onde você pode reduzir os gastos desnecessários. Este é um bom dia para pagar contas, equilibrar seu talão de cheques e colocar sua papelada financeira em ordem. Você também pode considerar conversar com um consultor financeiro ou contador para obter orientação profissional. Ao organizar suas finanças, você se sentirá mais no controle e preparado para o futuro.

AR | MERCÚRIO

DIÁRIO | 13/06/2026

Gêmeos

| | | |
|----------|----------|--------------------|
| ELEMENTO | REGÊNCIA | FAIXA SOLAR |
| Ar | Mercúrio | 21 Mai - 20 Jun |
| SÍMBOLO | LEITURA | FONTE |
| ♊ Gêmeos | Diário | Free Horoscope API |

LEITURA COMPLETA

Para os geminianos, o dia 13 de junho parece um dia agitado, com muitas tarefas e afazeres a serem resolvidos. Você pode sentir que está fazendo malabarismos com várias coisas ao mesmo tempo, mas tente se manter organizado e priorizar o que precisa ser feito. Uma conversa com um amigo ou membro da família pode ser útil para esclarecer qualquer confusão ou incerteza que você esteja sentindo. Apenas certifique-se de ouvir atentamente seus conselhos e considerar sua perspectiva. Ao se manter focado e adaptável, você poderá fazer tudo e ainda ter algum tempo para si mesmo.

ÁGUA | LUA

DIÁRIO | 13/06/2026

Câncer

| | | |
|----------|----------|--------------------|
| ELEMENTO | REGÊNCIA | FAIXA SOLAR |
| Água | Lua | 21 Jun - 22 Jul |
| SÍMBOLO | LEITURA | FONTE |
| ♋ Câncer | Diário | Free Horoscope API |

LEITURA COMPLETA

Para os Cânceres, hoje é um bom dia para se concentrar em sua carreira e objetivos de longo prazo. Você pode receber algum reconhecimento ou elogio de um chefe ou mentor, o que pode lhe dar um impulso de confiança. Aproveite esta oportunidade para pensar sobre o que você quer alcançar nos próximos meses e faça um plano para chegar lá. Não tenha medo de pedir ajuda ou conselhos a alguém em quem confia. Ao se manter focado e motivado, você pode fazer algum progresso real e se preparar para o sucesso.

FOGO | SOL

DIÁRIO | 13/06/2026

Leão

| | | |
|----------|----------|--------------------|
| ELEMENTO | REGÊNCIA | FAIXA SOLAR |
| Fogo | Sol | 23 Jul - 22 Ago |
| SÍMBOLO | LEITURA | FONTE |
| ♌ Leão | Diário | Free Horoscope API |

LEITURA COMPLETA

Para Leos, hoje é um bom dia para se concentrar em sua carreira e objetivos de longo prazo. Você pode receber algum reconhecimento ou elogio de um supervisor ou colega, o que pode aumentar sua confiança. Aproveite para pensar no que você quer alcançar nos próximos meses e faça um plano para chegar lá. Esteja aberto a feedback e sugestões de outras pessoas, pois elas podem ter alguns insights valiosos para compartilhar. No geral, é um ótimo dia para ser proativo e assumir o controle de sua vida profissional.

TERRA | MERCÚRIO

DIÁRIO | 13/06/2026

Virgem

| | | |
|----------|----------|--------------------|
| ELEMENTO | REGÊNCIA | FAIXA SOLAR |
| Terra | Mercúrio | 23 Ago - 22 Set |
| SÍMBOLO | LEITURA | FONTE |
| ♍ Virgem | Diário | Free Horoscope API |

LEITURA COMPLETA

Para Virgem, 13 de junho é um dia para se concentrar em fazer as coisas. Você tem muita coisa no seu prato, então faça uma lista de tarefas e comece a verificar as coisas uma por uma. Não seja muito duro consigo mesmo se tudo não for perfeito - apenas busque o progresso, não a perfeição. Você também pode receber alguns conselhos úteis ou feedback de um amigo ou colega, portanto, esteja aberto a ouvir e aprender. Ao se manter organizado e adaptável, você será capaz de enfrentar até mesmo as tarefas mais difíceis e sentir uma sensação de realização até o final do dia.

AR | VÊNUS

DIÁRIO | 13/06/2026

Libra

| | | |
|----------|----------|--------------------|
| ELEMENTO | REGÊNCIA | FAIXA SOLAR |
| Ar | Vênus | 23 Set - 22 Out |
| SÍMBOLO | LEITURA | FONTE |
| ♎ Libra | Diário | Free Horoscope API |

LEITURA COMPLETA

Para Libra, 13 de junho está parecendo um dia agitado, com muita coisa para fazer. Você tem um monte de tarefas para resolver e não tem muito tempo a perder, então priorize o que precisa ser feito e concentre-se em uma coisa de cada vez. Não tenha medo de pedir ajuda se precisar, seja um colega de trabalho ou um amigo - ter algum apoio extra pode fazer uma grande diferença. Tente fazer uma pausa e fazer algo que você goste no final do dia para relaxar e recarregar as energias. No geral, é um dia para se manter organizado e seguir em frente.

ÁGUA | PLUTÃO

DIÁRIO | 13/06/2026

Escorpião

| | | |
|-------------|----------|--------------------|
| ELEMENTO | REGÊNCIA | FAIXA SOLAR |
| Água | Plutão | 23 Out - 21 Nov |
| SÍMBOLO | LEITURA | FONTE |
| ♏ Escorpião | Diário | Free Horoscope API |

LEITURA COMPLETA

Escorpião, hoje você pode sentir vontade de dar um passo atrás e reavaliar seus projetos e objetivos atuais. Dedique algum tempo para pensar sobre o que está funcionando e o que não está, e faça uma lista do que você precisa ajustar. Você também pode receber algum feedback útil de um amigo ou colega, portanto, esteja aberto a críticas construtivas. Este é um bom dia para se concentrar no planejamento e na preparação, em vez de tomar medidas ousadas. Ao fazer isso, você se preparará para o sucesso nos próximos dias.

FOGO | JÚPITER

DIÁRIO | 13/06/2026

Sagitário

| | | |
|-------------|----------|--------------------|
| ELEMENTO | REGÊNCIA | FAIXA SOLAR |
| Fogo | Júpiter | 22 Nov - 21 Dez |
| SÍMBOLO | LEITURA | FONTE |
| ♐ Sagitário | Diário | Free Horoscope API |

LEITURA COMPLETA

Para Sagitário, 13 de junho é um bom dia para lidar com as tarefas que você está adiando, especialmente aquelas relacionadas ao trabalho ou às finanças. Você terá energia e foco para fazer muita coisa, então faça uma lista e comece a verificar as coisas. Tenha cuidado para não se comprometer demais - deixe algum espaço na sua agenda para coisas inesperadas que possam surgir. À noite, dedique algum tempo para relaxar e descontraí com amigos ou familiares. No geral, é um dia produtivo com a chance de fazer algum progresso real em seus objetivos.

TERRA | SATURNO

DIÁRIO | 13/06/2026

Capricórnio

| | | |
|---------------|----------|--------------------|
| ELEMENTO | REGÊNCIA | FAIXA SOLAR |
| Terra | Saturno | 22 Dez - 19 Jan |
| SÍMBOLO | LEITURA | FONTE |
| ♑ Capricórnio | Diário | Free Horoscope API |

LEITURA COMPLETA

Para Capricórnio, 13 de junho é um bom dia para se concentrar em sua carreira e objetivos de longo prazo. Você pode receber algum reconhecimento ou elogio de um supervisor ou colega, o que pode aumentar sua confiança. Use esse impulso para enfrentar um projeto ou tarefa desafiadora que você está adiando. Lembre-se de fazer pausas e priorizar sua saúde física e mental, pois você pode estar se sentindo mais estressado do que o normal. Ao se manter organizado e focado, você pode fazer progressos significativos e se preparar para o sucesso futuro.

AR | URANO

DIÁRIO | 13/06/2026

Aquário

| | | |
|-----------|----------|--------------------|
| ELEMENTO | REGÊNCIA | FAIXA SOLAR |
| Ar | Urano | 20 Jan - 18 Fev |
| SÍMBOLO | LEITURA | FONTE |
| ♒ Aquário | Diário | Free Horoscope API |

LEITURA COMPLETA

Para Aquário, 13 de junho é um dia para se concentrar em suas finanças e tomar algumas decisões práticas sobre como você está administrando seu dinheiro. Dê uma olhada no seu orçamento e veja onde você pode reduzir despesas desnecessárias. Você também pode querer pensar em maneiras de aumentar sua renda, seja através de uma confusão lateral ou pedindo um aumento no trabalho. É uma boa ideia priorizar suas metas financeiras de longo prazo e fazer um plano para alcançá-las. Ao ser responsável e proativo, você pode se preparar para a estabilidade e segurança financeira.

ÁGUA | NETUNO

DIÁRIO | 13/06/2026

Peixes

| | | |
|----------|----------|--------------------|
| ELEMENTO | REGÊNCIA | FAIXA SOLAR |
| Água | Netuno | 19 Fev - 20 Mar |
| SÍMBOLO | LEITURA | FONTE |
| ♓ Peixes | Diário | Free Horoscope API |

LEITURA COMPLETA

Em 13 de junho, você pode se sentir um pouco sobrecarregado com o trabalho ou tarefas pessoais, Peixes. Tente dividir sua lista de tarefas em partes menores e gerenciáveis para ajudá-lo a manter o foco. Você também pode receber algumas notícias inesperadas ou uma visita surpresa de alguém, então esteja preparado para uma possível mudança de planos. Não tenha medo de pedir ajuda se precisar e priorize o autocuidado para evitar o esgotamento. No geral, é um bom dia para se manter flexível e se adaptar a quaisquer novos desenvolvimentos que surjam em seu caminho.

QUER SER **VISTO?**

ANUNCIE **CONOSCO!**

Através de nossa
**tecnologia
avançada,**
seus clientes
te acham!



MAIS VISIBILIDADE
para o seu negócio



MAIS CLIENTES
encontrando você



MAIS RESULTADOS
para o seu sucesso



CLIQUE

E FALE CONOSCO AGORA!



CONFIANÇA



TECNOLOGIA



ALCANCE



CRESCIMENTO