Ano III - Edição 0740
■ Macapá-AP,
Domingo e Segunda-feira,
5 e 6 de julho de 2026

Jornal Guarani

■ FUNDADO EM 8 DE JUNHO DE 2023
Por Antonio Fernando da Silva e Silva

CLIQUE PARA LER

ACERVO DAS EDIÇÕES | ACERVO FOTOGRÁFICO | SUA FONTE DE INFORMAÇÃO CONFIÁVEL E ATUALIZADA | WEB RÁDIO | QUIZ

Novo Centro Integrado de Segurança Viária reforça fiscalização e monitoramento do trânsito em Macapá

Inaugurado pela Prefeitura de Macapá na sexta-feira, 2, o espaço reúne tecnologia e inteligência artificial para ampliar a fiscalização, agilizar atendimentos e reforçar a segurança no trânsito.

Prefeitura de Macapá recebe Unidade Odontológica Móvel UOM

Veículo foi entregue para a Secretaria Municipal de Saúde e terá papel importante no fortalecimento do acesso aos serviços odontológicos, especialmente em áreas de maior de difícil acesso

Amapá se destaca na Formóbile maior feira da América Latina de madeira e móveis

O Sebrae e Abimóvel levam oito peças e empresas do estado para a 11ª edição da Formóbile, que reúne inovações, tendências e oportunidades de negócios. Os produtos com identidade Amazônica fortalecem a presença do Amapá nos mercados nacional e internacional.

Luau da Fazendinha abre programação do Macapá Verão 2026

Prefeito Pedro DaLua e secretários realizam visita técnica ao ponto de chegada da Corrida Macapá Verão

O momento reforçou o planejamento do espaço que receberá os corredores.

Corpo de Bombeiros 193
BATALHÃO AMBIENTAL Disque Denúncia (96) 98417-3281
BOPE - Disque Denúncia (96) 99192-2498 (Whatsapp)
FORÇA TÁTICA - Disque Denúncia (96) 99157-3131 (Whatsapp)
Grupo Tático Aéreo (GTA) (96) 98127-8454 (WhatsApp)
SAMU - 192

CURTA COMENTE COMPARTILHE

Artigos & Colunas

Laura Rodrigues

Completa

João Batista Neto

O Encontro dos Espelhos: Uma Conversa sobre a Criança Interior

Marcellus Campêlo

O Amazonas precisa se preparar para os desafios do futuro

Pr. José Queiroz Júnior

TARTARO - O GRANDE ABISMO ESCURO

Laura Rodrigues

A Múltipla Belém

EXPEDIENTE - Jornal O GUARANI

Resumo da Edição Online 0740

Distribuição de Conteúdo:

1. Capa
2. Artigos e Expediente
3. Opinião - Ruben Benerguy
4. Política
5. Publicidade
6. Economia
7. Negócios e Carreiras
8. Educação
9. Publicidade
10. Cidades
11. Cultura
12. Publicidade
13. Macapá
14. Santana
15. Oiapoque e Serra do Navio
16. Tartarugalzinho e Porto Grande
17. Laranjal e Vitória do Jari
18. Mazagão e Cutias
19. Amapá e Calçoene
20. Publicidade
21. Cultura
22. Cultura
23. Cultura
24. Poesias - Laura Rodrigues
25. Publicidade
26. Justiça e Segurança Pública
27. Esportes
28. Oportunidades
29. Saúde e Bem-estar
30. Tecnologia
31. Publicidade
32. Moda & Celebridades
33. Pets, Casa & Decoração
34. Variedades
35. Publicidade
36. Empreendedoras Brilhantes
37. Publicidade Jornal

Jornal Guarani

S. A. RIBEIRO LTDA
CNPJ: 51.246.328/0001-23

Av. Fab, 1070 - Sala 505
Edifício Macapá Office Center
Bairro Central

CEP 68900-073 - Macapá-AP

Diretora Superintendente
Sharon Araújo Ribeiro

Diretor de Jornalismo
Editor Chefe
Marcio Bezerra da Silva

Colunistas
* Carlos Lobato
* Renivaldo Costa
* Elissandro Araújo
* João Batista Neto
* Laura Rodrigues
* Ruben Benerguy
* Jefferson Fassi
* Antônio Maria Brito
* Pr. José Queiroz Júnior

Autoria e opiniões expressas nos artigos publicados são de total responsabilidade de seus autores e não necessariamente refletem a posição ou opinião deste veículo de comunicação.

Redação
redacaojornaloguarani@gmail.com
(96) 98108-0175

Comercial
comercialjornaloguarani@gmail.com
(96) 99913-3871

jornaloguarani.com

NOSSA FORÇA

Nossa força reside na nossa dedicação em oferecer qualidade e imparcialidade em nossa cobertura jornalística. Trabalhamos incansavelmente para fornecer as últimas informações, sempre com precisão e relevância. Além disso, nossa conexão com os municípios do Amapá nos diferencia, permitindo-nos trazer notícias locais e um entendimento aprofundado das necessidades e interesses da comunidade. Estamos comprometidos em ser A fonte de informação confiável e atualizada para os leitores do Jornal O Guarani.

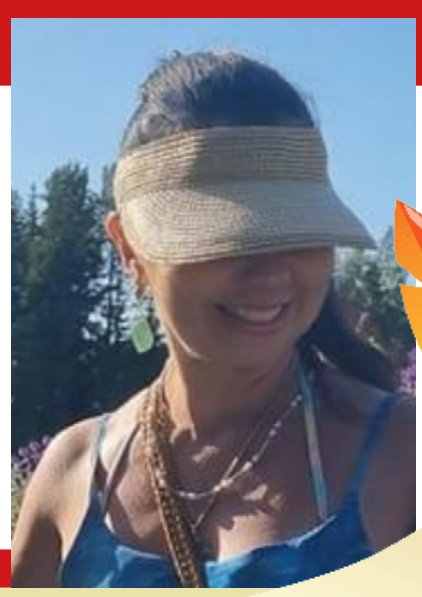

Macapá-AP, Domingo e Segunda-feira, 5 e 6 de julho de 2026

Jornal Guarani

Completa

(by Laura Rodrigues)

Foto: Floriano Lima

Cai como brisa morna, chuva fria ou tempestade.

Mas cai inteira e faze-me bem. Ainda que, nos maus momentos, a tristeza recaia sobre mim, devolve-me a certeza de que te recebo como vens — sem tomar-te com tamanha seriedade. Vibrando em tua multiplicidade, enfim, ganho-te.

Quero-te completa; poupa-me das metades. Ensina-me a diminuir as noites sofridas e a sobreviver à tua turbulência. Ah, sei que também podes ser mansidão...

Suprema tu és. Embora breve, quero-te tanto quanto me queres. Divina, diva e serva, és plena: magna Vida.

Jornal Guarani

Reflexões

Macapá-AP, Domingo e Segunda-feira, 5 e 6 de julho de 2026

Sharon Araújo

Educação infantil constrói a base para a aprendizagem ao longo da vida !

A Educação Infantil é a primeira etapa da Educação Básica, destinada a crianças de 0 a 5 anos. Seu conceito baseia-se na indissociabilidade entre cuidar e educar, utilizando o lúdico e a interação social para promover o desenvolvimento integral infantil nos aspectos físico, motor, emocional, cognitivo e social.

A educação da primeira infância é um momento importante na vida das crianças, porque é quando elas aprendem a interagir com outras pessoas, incluindo colegas, professores e pais, e, também, começam a desenvolver interesses que as acompanharão por toda a vida. A parceria entre família e escola é importante para o desenvolvimento da criança, seja no âmbito pessoal, social e educacional.

Quando os pais são participantes ativos no ambiente escolar e na rotina do seu filho, a criança se sente apoiada e ganha mais segurança, além de ficar mais motivada para aprender. Sabemos que o início da vida escolar da criança é marcado por um período de adaptação que demanda tempo de acolhimento, socialização e aprendizado, para que ela se sinta segura e parte integrante da comunidade educativa. Para tanto, a construção dos vínculos precisa acontecer a partir do convívio social com outras crianças e educadores, bem como por meio de atividades lúdicas que possam privilegiar essa interação.

A Educação Infantil é um momento em que as crianças aprendem habilidades sociais e emocionais críticas, e uma parceria é formada entre a criança, seus pais e o professor. Quando isso é feito com sucesso, estabelece as bases para que continue ao longo da educação da criança. As competências socioemocionais se manifestam pelo modo como sentimos, pensamos e nos comportamos na vida.

Desenvolvê-las na Educação Infantil é fundamental para auxiliar a criança a fazer escolhas responsáveis, a resolver situações problemas, a trabalhar em grupo, a enfrentar situações difíceis de maneira assertiva, criativa e construtiva.

Crônicas do Meio do Mundo

João Batista Neto

Professor, palestrante, Advogado, Administrador e Psicólogo.

Macapá-AP,
Domingo e Segunda-feira,
5 e 6 de julho de 2026

Jornal Guarani

O Encontro dos Espelhos: Uma Conversa sobre a Criança Interior

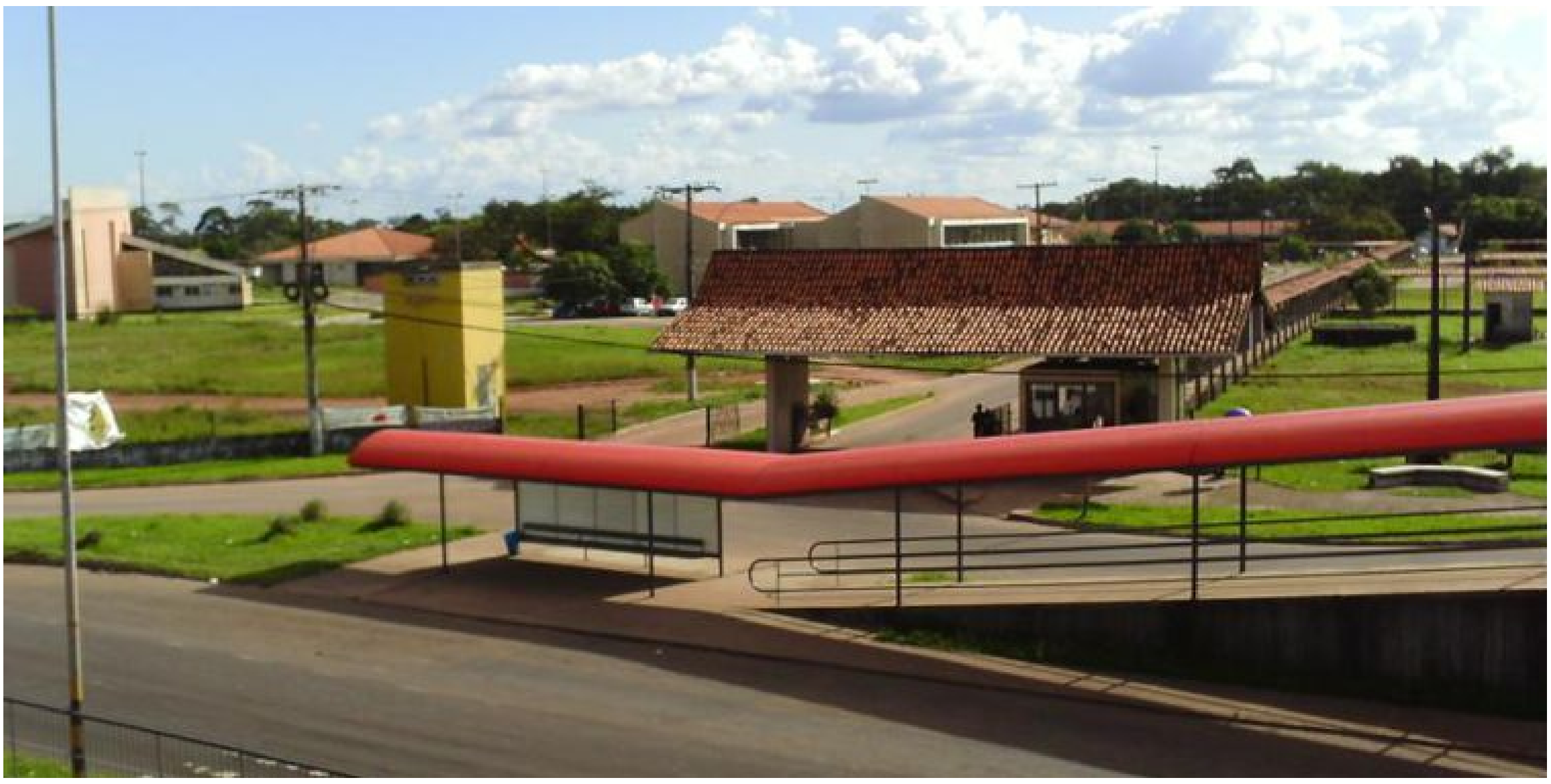

Na Universidade Federal do Amapá existe um lugar que abraça. Um espaço feito para quem passa o dia inteiro aqui. Para quem vive, estuda e sonha entre os corredores da Unifap. É o espaço de convivência. Ali, entre o balanço suave das redes que convidam ao descanso, o parquinho que lembra a leveza da infância e as mesas de estudo sob a sombra generosa do verde, o lazer encontra o estudo. A conversa encontra o silêncio. O cansaço encontra o acolhimento. Um ambiente pensado no cuidado; um pedacinho da Unifap para levar pela vida inteira.

Os sete amigos estão reunidos exatamente ali, em torno de uma das mesas de madeira, com chá, café e alguns petiscos. O vento leve do fim de tarde balança as árvores, criando uma atmosfera de profunda intimidade e desabafo.

Arturo: (Suspirando, olhando para o celular) Eu não sei o que acontece comigo, de verdade. Hoje o meu chefe fez uma crítica boba sobre o relatório — algo construtivo, sabem? — e eu senti um nó no estômago tão violento... Fiquei na defensiva, me justificando obsessivamente. Parece que fui atacado por um leão.

Seni: (Colocando a xícara na mesa com carinho) Eu te entendo tanto, Arturo. Sabe o que eu sinto? Pânico. Toda vez que o meu parceiro demora para responder uma mensagem, parece que o mundo vai desabar. Uma sensação de abandono avassaladora, um desespero de que vou ficar sozinha para sempre.

Ycrad: (Balançando a cabeça) E eu, que me saboto justamente quando tudo está indo bem? Consegui aquela promoção que tanto queria e, na mesma semana, comecei a procrastinar, a duvidar de mim, quase estraguei tudo. É irracional.

Anicaroh: (Intervindo com uma voz suave, mas firme) Meninos... e se eu disser que nessas horas não são vocês, os adultos racionais de hoje, que estão respondendo?

Airam: (Curiosa, inclinando-se para a frente) Como assim, Anicaroh? Quem está respondendo então?

Anicaroh: É a criança interior ferida de cada um de vocês tomando o controle da vida adulta. Carl Jung já explicava isso. Nós não somos uma só pessoa; somos uma coleção de partes. E a parte mais poderosa — e mais destrutiva quando está machucada — é a nossa versão de 5, 7 ou 10 anos que ficou presa no tempo.

Nnaor: (Pensativo, olhando para as próprias mãos) Faz muito sentido... Então, quando o Arturo reage desproporcionalmente, é uma criança gritando por validação?

Anicaroh: Exatamente, Nnaor. A maioria das pessoas vive a vida inteira sem perceber que suas decisões mais importantes, seus relacionamentos e medos mais profundos vêm de uma criança de 6 anos que ainda está esperando que o pai volte, que a mãe a valorize, ou que alguém finalmente lhe diga: "Você é suficiente".

Leirbag: (Um pouco cético, mas tocado) Mas isso não é só uma metáfora, Anicaroh? O passado já passou, nós crescemos.

Anicaroh: Não é metáfora, Leirbag, é literal na nossa psique. Carregamos dentro de nós todas as idades que já fomos. Quando éramos pequenos e algo nos machucava, nós chorávamos, fazíamos birra, nos escondíamos ou nos agarrávamos a alguém para sobreviver. Hoje, na vida adulta, chamamos essas mesmas estratégias de ansiedade, codependência, autossabotagem e people pleasing — aquela necessidade obsessiva de agradar a todos.

Ycrad: (Impactada) Meu Deus... Minha última discussão com o meu namorado não era sobre a louça suja. Era a minha versão de 8 anos gritando porque se sentiu invisível e rejeitada.

Seni: E como nós saímos desse ciclo? Passamos a vida atraindo pessoas que nos tratam exatamente como fomos tratados na infância?

Anicaroh: Jung chamava o

Crônicas do Meio do Mundo

João Batista Neto

Professor, palestrante, Advogado, Administrador e Psicólogo.

Macapá-AP,
Domingo e Segunda-feira,
5 e 6 de julho de 2026

Jornal Guarani

caminho de cura de Individuação – o processo de se tornar uma pessoa completa, integrada e consciente. E a chave não é esquecer o passado, nem mesmo esperar que os outros te curem. Ninguém vai preencher esse vazio por fora. A boa notícia é que você pode se reparentalizar. Você precisa se tornar o pai ou a mãe que sua criança interior sempre precisou.

Arturo: (Preocupado) Mas como eu faço isso na prática? Como eu impeço o "Arturo de 7 anos" de assumir o volante quando eu sou criticado?

Airam: (Sorrindo, oferecendo uma linha de pensamento) Acho que o primeiro passo é o que estamos fazendo agora: reconhecer. Da próxima vez que você sentir essa reação desproporcional, artigo, pare e se pergunte mentalmente: "Quantos anos eu tenho neste momento? A que situação da minha infância isso me lembra? O que eu precisava naquela época que não recebi?"

Nnaor: E aí você fala com essa parte? Tipo... uma conversa literal?

Anicaroh: Sim, Nnaor! Sem medo de parecer ridículo. Diga a ela as palavras que ela passou a vida esperando ouvir: "Você está seguro. Você é amado. Não precisa ser perfeito para merecer amor. Não é sua culpa". Quando a mente adulta para de resistir e acolhe essa criança, algo muda para sempre.

Leirbag: (Refletindo) Entendi... Um bom pai ou mãe interna não é permissivo, certo? Não é justificar nossos erros dizendo "ah, eu sou assim porque tive um passado difícil".

Anicaroh: Perfeito, Leirbag! É exatamente o contrário. Significa colocar limites amorosos. Um bom pai não diz "faça o que quiser". Um bom pai diz: "Eu te amo incondicionalmente e, justamente porque te amo, vou te ajudar a ser a sua melhor versão". É equilibrar a brincadeira e a criatividade da criança com a responsabilidade e os limites do adulto sábio.

Seni: (Com os olhos marejados) Isso muda tudo nos relacionamentos... Se eu me dou a segurança que me faltou, eu paro de buscar um "pai" nos meus parceiros ou uma "mãe" nos meus amigos. Paro de aceitar migalhas emocionais porque sei que mereço um banquete.

Ycrad: Mas as pessoas ao nosso redor vão estranhar se mudarmos assim, não vão?

Airam: Vão sim, Ycrad. Algumas pessoas vão dizer que você ficou distante ou egoísta, porque elas se beneficiavam da sua necessidade de agradar. Por isso, a nossa cura não pode ser negociável.

Arturo: (Olhando para o grupo, sentindo uma nova força) É um compromisso diário, então. Não é uma mágica de um dia só. É uma espiral onde a gente revisita as dores, mas cada vez com mais sabedoria.

Anicaroh: Exatamente, Arturo. E para todos que estão ouvindo ou lendo a nossa conversa agora: fechem os olhos por um momento. Imaginem a sua versão de 7 anos. Como ela se parecia? O que ela mais precisava? Imagine o seu eu adulto de hoje chegando naquela cena, estendendo a mão para ela e dizendo: "Você não está mais sozinho. Eu estou aqui. Vamos para casa juntos".

Leirbag: (Sorrindo, olhando ao redor) Eu topo. Eu escolho curar minha criança interior.

Seni, Arturo, Ycrad, Airam e Nnaor: (Em coro, estendendo as mãos no centro da mesa) Nós também escolhemos.

O silêncio que se seguiu ao pacto dos amigos não era de vazio, mas de preenchimento. À volta deles, as redes continuavam a balançar devagar, e o som distante dos passos no campus parecia saudar aquela sutil, mas gigante, revolução interna. Eles compreenderam, ali na mesa de convivência, que a verdadeira maturidade não nasce do silenciamento da nossa história, mas da coragem de adivinhar o que dói no espelho e acolher o reflexo.

Aquele espaço na Unifap, construído a muitas mãos por professores e estudantes, revelava-se mais do que uma estrutura de concreto, sombra e tomadas: era um catalisador de encontros – com o outro e consigo mesmo. Anos mais tarde, quando cruzarem os portões da academia rumo ao mercado e à vida, cada um deles levará o diploma na mão, mas guardará no peito a memória daquele entardecer. Sentirão saudades das redes, do cheiro de café e das conversas desarmadas sob as árvores. Mas, acima de tudo, lembrarão daquele pedacinho de chão onde, ao aprenderem a olhar para trás com compaixão, descobriram a arquitetura exata para construir o próprio futuro.

Trilha Pai d'Égua:

Alda Sirleni Dias e José Ricardo Smith

Professora de Língua Portuguesa e Professor de Matemática

Jornal Guarani

Macapá-AP, Domingo e Segunda-feira, 5 e 6 de julho de 2026

Entre Palavras e Números

"Pra que serve a Fórmula de Bhaskara?"

Égua, não, olha! A famosa fórmula de Bhaskara costuma aparecer para os alunos como algo mecânico: aplicar números, calcular o delta e pronto. Mas a pergunta mais importante vem antes disso:

Pra que ela serve, afinal?

A fórmula de Bhaskara é uma ferramenta para resolver equações do segundo grau, aquelas que têm a forma:

$$ax^2 + bx + c = 0$$

Mas resolver uma equação não é apenas "achar um número". É, na verdade, descobrir situações da vida em que algo acontece ou deixa de acontecer.

Pense em um exemplo simples: um objeto lançado para cima. Em algum momento, ele sobe, para e depois começa a cair. A trajetória desse movimento pode ser descrita por uma equação do segundo grau. Usar a fórmula de Bhaskara, nesse caso, permite descobrir em que momento o objeto atinge o chão ou qual foi a altura máxima alcançada.

Ou imagine uma situação financeira: um lucro que cresce, atinge um ponto máximo e depois diminui. Ou ainda o cálculo de áreas, como determinar o tamanho de um terreno com certas condições. Em todos esses casos, a equação do segundo grau aparece — e a fórmula de Bhaskara entra como uma chave para interpretar a realidade.

Mais do que isso, a fórmula ajuda a responder perguntas como:

- Existem soluções para o problema?
- Há uma ou duas possibilidades?
- O problema sequer tem solução real?

Essas respostas vêm do famoso delta (Δ), que funciona como um "termômetro" da equação.

Portanto, a fórmula de Bhaskara não serve apenas para resolver contas. Ela serve para:

- Modelar situações do mundo real
- Tomar decisões com base em cálculos
- Compreender fenômenos que variam ao longo do tempo

Ensinar Bhaskara, então, não deve ser apenas ensinar uma fórmula, mas mostrar que ela é uma ferramenta de leitura do mundo — uma forma de transformar perguntas em respostas matemáticas.

E talvez essa seja a melhor resposta para o aluno:

Bhaskara serve para entender quando, como e se algo acontece.

$$x = \frac{-b \pm \sqrt{b^2 - 4ac}}{2a}$$

$$x = \frac{-b \pm \sqrt{\Delta}}{2a}$$

$$\Delta = b^2 - 4ac$$

Referências

https://www.todamateria.com.br/formula-de-bhaskara/

https://brasilescola.uol.com.br/matematica/formula-bhaskara.htm

https://qi-intermares-fundamental2.blogspot.com/2013/04/formula-de-bhaskara.html

https://www.educamaisbrasil.com.br/educacao/noticias/bhaskara-conheca-o-importante-matematico-indiano

ACERVO DAS EDIÇÕES
ACERVO FOTOGRÁFICO
WEB RÁDIO
QUIZ

Assinar o Jornal O GUARANI grátis

NOSSA FORÇA

Nossa força reside na nossa dedicação em oferecer qualidade e imparcialidade em nossa cobertura jornalística. Trabalhamos incansavelmente para fornecer as últimas informações, sempre com precisão e relevância. Além disso, nossa conexão com os municípios do Amapá nos diferencia, permitindo-nos trazer notícias locais e um entendimento aprofundado das necessidades e interesses da comunidade. Estamos comprometidos em ser A fonte de informação confiável e atualizada para os leitores do Jornal O Guarani.

Projeto prevê que SUS fornecerá abafador de ruído para pessoa com autismo

03/07/2026

Controle sobre as próprias informações é a base da soberania contemporânea, afirma presidente do IBGE - Notícias

04/07/2026

Salvador será capital simbólica do país no dia 2 de julho de cada ano

Da Agência Senado 02/07/2026

Lei prevê campanha contra o uso excessivo de psicofármacos por crianças e adolescentes - Notícias

02/07/2026

Câmara aprova urgência para projeto que muda a Lei de Crimes Ambientais - Notícias

02/07/2026

Senado garante R$ 266,5 milhões para ações contra desastres naturais em MG

Da Agência Senado 02/07/2026

Comissão especial aprova aumento de repasses para municípios e criação de fundos para Sul e Sudeste - Notícias

02/07/2026

ECONOMIA

Amapá apresenta tendência de crescimento do PIB acima da média nacional, aponta Santander

Redação 04/07/2026

Oportunidade

Fundo Amazônia vai fortalecer negócios da floresta em três municípios do Amapá

BNDES Imprensa 02/07/2026

Rocha entra no Porto de Santana e impulsiona capacidade logística do Arco Norte

02/07/2026

Governo do Amapá fortalece relações internacionais e busca oportunidades no maior evento de petróleo e gás do Suriname

02/07/2026

Técnicos das secretarias de Fazenda de todos os estados elaboram pauta que será discutida durante dois dias no Amapá

01/07/2026

Banco da Amazônia bate recorde e chega a R$ 2,9 bilhões em crédito para agricultura familiar

Redação 04/07/2026

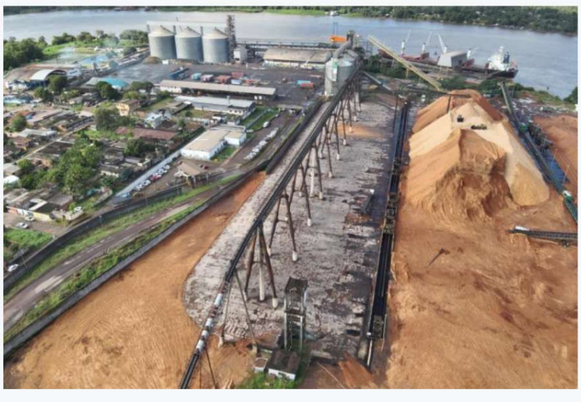

Movimentação Internacional: Com 30 navios, CDSA supera 1,2 milhão de toneladas em 2026

Jonhwene Silva / Comunicação CDSAh 04/07/2026

Jornal Guarani

MACAPÁ VERÃO 2026
DIAS DE SOL E NOITES DE FESTA

TORNEIO DE CANASTRA

INSCRIÇÕES ABERTAS

ATÉ DIA 03 DE JUNHO

1 CESTA BÁSICA POR DUPLA

PRESENCIAL NO MERCADO CENTRAL

05 DE JULHO
A PARTIR DAS 9H

MERCADO CENTRAL

PARCERIA COM A POP RUA JUD: PONTOS DE COLETAS DE ROUPAS DURANTE A PROGRAMAÇÃO

PREMIAÇÕES

1º R$ 2 MIL
2º R$ 1 MIL

MAIS INFORMAÇÕES: (96) 98137-1082

DIAS DE SOL E NOITES DE FESTA

REALIZAÇÃO: MACAPÁ TUR
PREFEITURA DE MACAPÁ
COMPROMISSO E PRIORIDADE.

APOIO: Pop Rua Jud
Política Nacional Judicial de Atenção a Pessoas em Situação de Rua e suas interseccionalidades

TORNEIO DE CANASTRA

MACAPÁ VERÃO 2026
DIAS DE SOL E NOITES DE FESTA

APOIO: Pop Rua Jud
Política Nacional Judicial de Atenção a Pessoas em Situação de Rua e suas interseccionalidades

REALIZAÇÃO: MACAPÁ TUR
PREFEITURA DE MACAPÁ
COMPROMISSO E PRIORIDADE.

Jornal Guarani

MACAPÁ VERÃO 2026
DIAS DE SOL E NOITES DE FESTA

RIVER TOUR CABOCLO

PROGRAMAÇÃO

GRATUITA

INFORMAÇÕES DA ATIVIDADE

DATAS: 05, 12 E 19 DE JULHO

AOS DOMINGOS

LOCAL: DISTRITO DA FAZENDINHA

HORÁRIO: 09H ÀS 17H

INSCRIÇÃO **GRATUITA** FEITA NA HORA.

IMPORTANTE: AUTISTA, PCD, IDOSOS TÊM PRIORIDADE. CRIANÇAS SOMENTE ACOMPANHADAS.

REALIZAÇÃO: MACAPÁ TUR

MACAPÁ VERÃO 2026
DIAS DE SOL E NOITES DE FESTA

MUSA E MISTER VERÃO 2026

INSCRIÇÕES ABERTAS MUSA E MISTER VERÃO

A PRIMEIRA SELETIVA DO CONCURSO JÁ TEM DATA E LOCAL DEFINIDOS. GARANTA A SUA PARTICIPAÇÃO!

PERÍODO DE INSCRIÇÕES

ATÉ DIA 05 DE JULHO

LOCAL DE INSCRIÇÃO

INSTITUTO MACAPATUR - ELIEZER LEVY, 2419 E COM CADA AGENTE DISTRITAL

OBSERVAÇÕES IMPORTANTES: O EVENTO É DIRECIONADO AO PÚBLICO DE 17 A 30 ANOS, SENDO OBRIGATÓRIA A PRESENÇA DE UM RESPONSÁVEL PARA OS MENORES DE IDADE, E, CASO O LIMITE DE VAGAS NÃO SEJA ATINGIDO ANTECIPADAMENTE, HAVERÁ INSCRIÇÕES PRESENCIAIS NO DIA E LOCAL DO EVENTO.

REALIZAÇÃO: MACAPÁ TUR

PATROCINADOR: Estácio

CALENDÁRIO OFICIAL

SELETIVAS

MUSA E MISTER VERÃO 2026

MACAPÁ VERÃO 2026
DIAS DE SOL E NOITES DE FESTA

11/07 (SÁBADO)

DISTRITO DO ARIRI, CORAÇÃO E CURIAÚ

12/07 (DOMINGO)

DISTRITO DO CAMPINA GRANDE, DISTRITO DO ABACATE DA PEDREIRA, CIDADE NOVA, ARAXÁ E FAZENDINHA

18/07 (SÁBADO)

DISTRITO DO BAILIQUE

19/07 (DOMINGO)

DISTRITO SANTA LUZIA, DISTRITO TRACAJATUBA, DISTRITO DE CARMO DO MARUANUM E DISTRITO DO CARAPANATUBA

GRANDE FINAL

DIA 26 DE JULHO ÀS 17H NA PRAIA DA FAZENDINHA

Acelera Amapá promove bootcamp para fortalecer apresentação de negócios inovadores

Flávio Sousa 02/07/2026

"Aumenta as oportunidades de propagação da nossa marca", diz empreendedora na 3ª edição do Arraiá dos Residenciá

29/06/2026

Amapá Startup inicia jornada para transformar ideias de jovens em negócios inovadores na Amazônia nos municípios de Oiapoque e Porto Grande

29/06/2026

Governo do Amapá consolida protagonismo na inovação com sucesso do Glocal Amazônia 2026 em Macapá

Flávio Sousa 29/06/2026

"Glorifica Santana" impulsiona renda de empreendedores e apoia ações de igrejas no Forrozão do Tio Gigante

27/06/2026

Amapá se destaca na Formóbile maior feira da América Latina de madeira e móveis

Ana Corrêa 04/07/2026

Amapá gera 567 empregos com carteira assinada em maio

Secom/ Presidência da Republicah 02/07/2026

CULTURA FRANCÓFONA / 01/07/2026

Fête de la Musique reúne estudantes em celebração à língua e à cultura francesa em Macapá

RECORDE DE INSCRIÇÕES / 01/07/2026

14ª Feira de Ciências e Engenharia do Amapá ultrapassa meta e recebe 248 projetos inscritos

48ª ESCOLA ENTREGUE / 01/07/2026

Com entrega da 48ª escola da atual gestão, Governo do Amapá revitaliza tradicional Escola Estadual Antônio Cordeiro Pontes

PROTAGONISMO ESTUDANTIL / 29/06/2026

Governo do Amapá anuncia vencedora da etapa estadual do programa Jovem Senador 2026

PARCERIA NA EDUCAÇÃO / 01/07/2026

UEAP e Secretaria de Estado da Educação vão ofertar curso de Pós-Graduação em matemática para professores da rede estadual

RECORDE DE INSCRIÇÕES / 02/07/2026

14ª Feira de Ciências e Engenharia do Amapá ultrapassa meta e recebe 263 projetos inscritos

Governo do Amapá fortalece ensino rural com entrega de kit de piscicultura à Escola Família Agrícola do Pacuí

MODERNIZAÇÃO NA EDUCAÇÃO / 02/07/2026

"Ficou uma escola muito mais moderna", diz ex-aluno sobre a 48ª escola entregue pelo Governo do Amapá

EDUCAÇÃO COMO PRIORIDADE / 01/07/2026

Governador Clécio entrega a 48ª escola reconstruída e ampliada pela gestão no Amapá: 'lugar de conhecimento, de qualificação, e de alegria'

Após 26 anos de espera, Escola Estadual Benigna Moreira Sousa entra no plano de revitalização de infraestrutura

Bom Paladar
RESTAURANTE
No Bom Paladar
você almoça
e ganha o
açaí
de cortesia!
AÇAÍ
PURO
E NATURAL
Vem almoçar
no Bom Paladar!
COMIDA CASEIRA
VARIADAS SALADAS
CHURRASCO DE QUALIDADE
BUFFET COMPLETO
Rua Santos Dumont, 2431
Buritizal - Macapá/AP

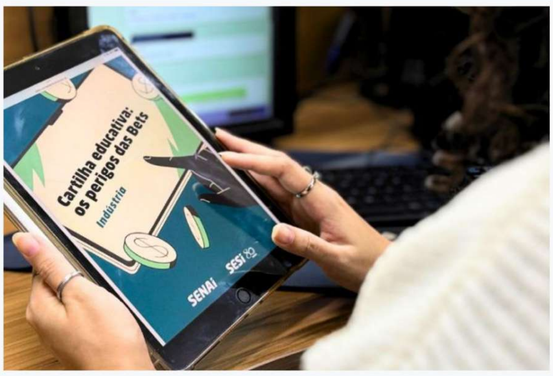

SESI e SENAI lançam cartilhas para conscientizar sobre os riscos das Bets

04/07/2026

Órgãos públicos estaduais funcionam até as 12h no Amapá em função do jogo da Seleção Brasileira na Copa

26/06/2026

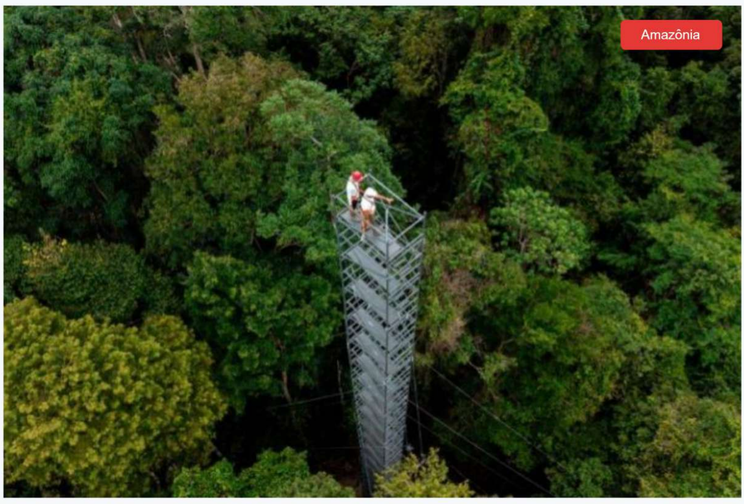

O legado de seu Duquinha e a ciência que estuda a regeneração da floresta na Amazônia

Natália Mello. Revisão de Carla Fischer. 27/06/2026

Governador Clécio e ministra Esther Dweck anunciam avanços históricos na transposição e habitação em Macapá: 'garantir direitos a quem mais precisa'

27/06/2026

Governo do Amapá é premiado por levar serviços essenciais e cidadania diretamente às comunidades ribeirinhas

27/06/2026

Governo do Amapá participa de Dia de Campo e fortalece a difusão de tecnologias para a bananicultura no Pacuí

Cristiane Mareco 27/06/2026

Governo do Amapá anuncia reabertura de prazo de 180 dias para entrega de documentos para transposição de servidores aos quadros da União

27/06/2026

Governo do Amapá lança da Central da Expofeira e anuncia Padre Fábio de Melo, Jota Quest e Daniel

02/07/2026

Festival da MOJUNS abre programação com cultura, inclusão e tradição em Santana

Luana Silveira 04/07/2026

Governo do Amapá sanciona marcos regulatórios da cultura e realiza ato com novo Conselho Estadual de Política Cultural

01/07/2026

Teatro Municipal Fernando Canto é palco da "Fête De La Musique" realizado pelo Centro Danielle Mitterrand, em parceria com Prefeitura de Macapá

Max Santana - SECRETARIA MUNICIPAL DE COMUNICAÇÃO SOCIAL 02/07/2026

"O Estado precisa da capoeira e de todas as culturas", afirma Mestre Tigre no Dia Estadual do Capoeirista

01/07/2026

PANIFICADORA
SÃO BENEDITO
PÃES FRESQUINHOS todos os dias
BOLOS E DOCES irresistíveis
PRODUTOS DE QUALIDADE para você
FEITO COM AMOR para sua família
Rua General Rondon, 490, em frente a Igreja São Benedito, Laguinho - Macapá/AP
Aceitamos ENCOMENDAS
(96) 98423-9202
Pão nosso de cada dia, feito com fé e dedicação!

Macapá
Jornal Guarani
CNPJ: 05.995.766/0001-77
Prefeito: ANTÔNIO PAULO DE OLIVEIRA FURLAN (CIDADANIA)

Prefeito Pedro DaLua e secretários realizam visita técnica ao ponto de chegada da Corrida Macapá Verão

04/07/2026

Luau da Fazendinha abre programação do Macapá Verão 2026 com música, lazer e fortalecimento da economia local

03/07/2026

Prefeitura de Macapá inaugura Centro Integrado de Segurança Viária para fortalecer fiscalização e monitoramento do trânsito

Ludmila Souza - Secretaria Municipal de Comunicação Social 02/07/2026

Prefeitura de Macapá recebe Unidade Odontológica Móvel UOM

04/07/2026

Prefeitura de Macapá realiza 1ª Jornada Municipal de Alimentação Escolar

27/06/2026

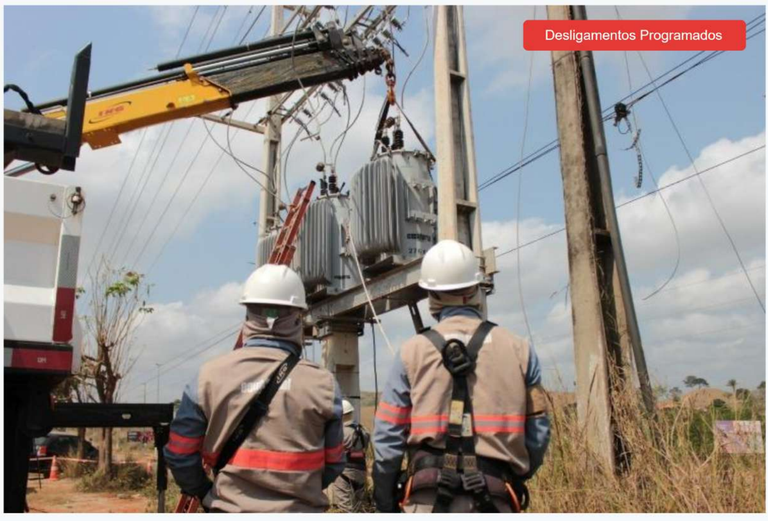

Macapá e Mazagão receberão serviços de manutenção na rede entre os dias 9 e 14 de julho

Imprensa Equatorial Amapá 04/07/2026

Prefeitura de Macapá debate aspectos financeiros da atualização do PCCR da Educação

26/06/2026

Santana
CNPJ: 23.066.640/0001-08
Prefeito: SEBASTIÃO BALA FERREIRA DA ROCHA (PP)
Jornal Guarani

Festival da MOJUNS abre programação com cultura, inclusão e tradição em Santana

04/07/2026

Movimentação Internacional: Com 30 navios, CDSA supera 1,2 milhão de toneladas em 2026

04/07/2026

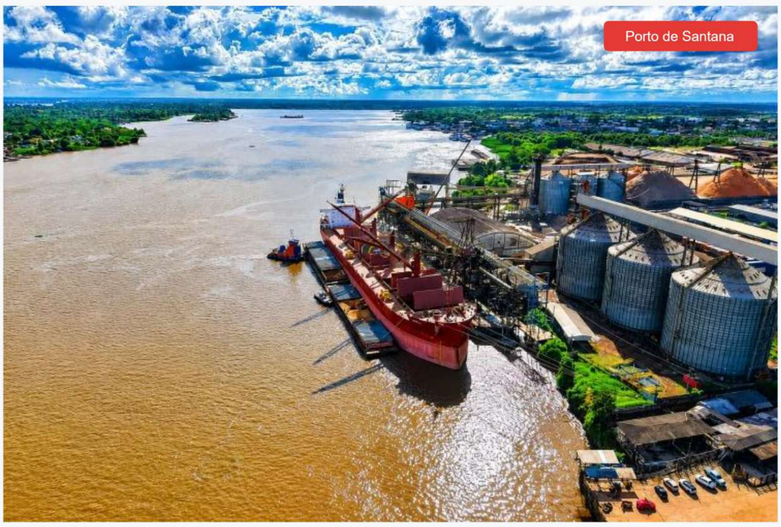

Rocha entra no Porto de Santana e impulsiona capacidade logística do Arco Norte

Redação 02/07/2026

Prefeitura de Santana participa do III Fórum de Partilha sobre Educação de Jovens e Adultos na UEAP

27/06/2026

CDSA: Reunião do Conselho de Autoridade Portuária (CAP) destaca desempenho e projetos estruturantes

27/06/2026

Prefeitura de Santana abre inscrições para edital com R$ 445 mil em premiações para agentes culturais

Redação 29/06/2026

"Glorifica Santana" impulsiona renda de empreendedores e apoia ações de igrejas no Forrozão do Tio Gigante

27/06/2026

Governo do Estado e CONFAP lançam Programa Amazônia+10 com investimento de R$ 107 milhões para impulsionar a sociobioeconomia

Marcelo Guido 02/07/2026

Governo do Amapá amplia conexão de jovens com o mercado de trabalho na nova edição do 'Jovem Descolado'

30/06/2026

'Uma nova geração de jovens preparados para empreender e conquistar o mercado', afirma governador Clécio ao lançar Jovem Descolado 2026

30/06/2026

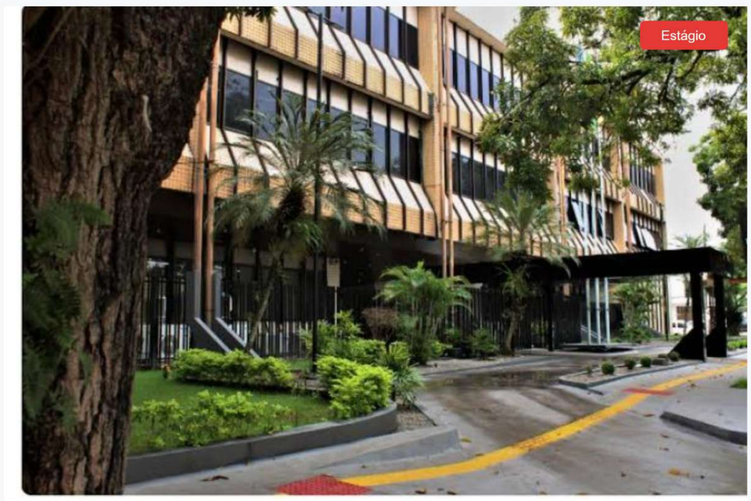

Prazo para inscrição em estágio no TJAP termina na próxima segunda-feira (6)

Redação 02/07/2026

TJAP abre inscrições para processo seletivo de estágio de nível superior

29/06/2026

CIEE encerra o mês com 23 oportunidades para os programas de Estágio e Aprendizagem no Amapá

Redação 30/06/2026

BNDES lança edital de R$ 17,5 milhões para organizações periféricas do Amapá

BNDES Imprensah 01/07/2026

EDUCAÇÃO QUE TRANSFORMA O PRESENTE E CONSTRÓI O FUTURO

FORMAÇÃO COMPLETA
Ensino que desenvolve valores, habilidades e prepara para a vida.

No **Colégio NEI**, cada aluno é incentivado a ir além. Aqui, o **conhecimento** ganha **propósito** e se torna **realização!**

RESULTADOS QUE ORGULHAM
Alunos que conquistam alunos suas retas es se destacam onte estão.

ENSINO DE QUALIDADE
Conteuido atualizade e metodologies que fazem a diferença.

PREPARAÇÃO PARA O AMANHÃ
Formamos jovens jovinos prontos para a os desafilos do futuro.

ACOLHIMENTO QUE INSPIRA
Ambiente seguro, respeitoso e motivador para aprender e crescer.

AQUI COMEÇA
SUA MELHOR VERSÃO!

COLÉGIO Nei

Mais que um colégio, um **parceiro** na jornada do **seu filho.**

FAÇA PARTE DESSA HISTÓRIA!

ENTRE EM CONTATO E SAIBA MAIS!

Futebol e outras modalidades

Amapaense Sub-15 começa com empate no jogo de abertura

03/07/2026

Rio Norte conquista o título invicto da Série B do Amapazão

03/07/2026

Copa do Mundo reacende paixão pelo futebol e acende alerta: lesões entre "atletas de fim de semana" podem disparar

02/07/2026

Thaillan Azevedo é convocado para Treinamento PRO da CBF

30/06/2026

Inédito: Neymar lança figurinha da Copa

27/06/2026

Após Vila Nova e Operário, Fatal Fans chega ao Corinthians e reforça aposta no futebol brasileiro

CO - Assessoria 04/07/2026

Prefeitura de Macapá lança campanha de combate ao assédio durante a Corrida Macapá Verão

Louise Dias - Secretaria Municipal de Comunicação Social 03/07/2026

Governo do Amapá alerta: atendimento no SUS é gratuito e cobrança para agilizar consultas ou cirurgias é crime

Júnior Nery 02/07/2026

Avanços no novo Hospital de Emergência: gestores da infraestrutura vistoriam andamento da maior obra da saúde pública do Amapá

02/07/2026

Programa Mais Saúde Vascular fortalece assistência especializada e transforma a vida de pacientes no Amapá

02/07/2026

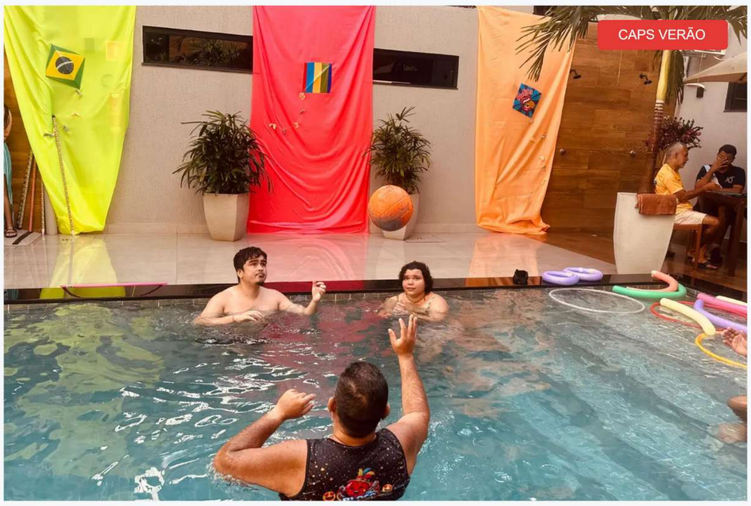

Governo do Amapá inicia projeto "CAPS Verão" para promover saúde mental e inclusão social por meio do lazer

Sávio Almeida 02/07/2026

Governo do Amapá amplia acesso à oftalmologia e já realiza 6,7 mil consultas ambulatoriais em 2026

01/07/2026

Internet de alta velocidade chegará a 1.983 Unidades Básicas de Saúde em todas as regiões do país

MCom 04/07/2026

Governo do Estado fortalece rede de atendimento com capacitação sobre HIV e Aids avançada

Roberta Corrêah 02/07/2026

SEM FILAS!
SEM ESPERA!
PROVA TEÓRICA DIÁRIA
SEGUNDA a SÁBADO
SEGUNDA a SÁBADO
APROVADO
SEGUNDA a SÁBADO
Agende a sua Prova na Auto Escola
98112-7851 ou 98407-4236
ideal

Justiça e Segurança Pública

Jornal Guarani

PC do Amapá desarticula organização criminosa e apreende mais de R$ 5 milhões em bens e valores na 2ª fase da Operação Boleto Fantasma

Polícia Civil 04/07/2026

Criminoso morre após confrontar equipe do Batalhão de Força Tática em Macapá

Força Tática 04/07/2026

Operação Mulher Segura: Polícia Civil prende homem por perseguição no contexto de violência doméstica em Laranjal do Jari

Polícia Civil 04/07/2026

Em Tartarugalzinho, Polícia Civil prende homem condenado judicialmente por estupro de vulnerável

04/07/2026

Ação integrada entre as forças de segurança do Amapá e do Piauí resulta na prisão de líder de organização criminosa investigado por homicídio

04/07/2026

Polícia Civil do Amapá desarticula organização criminosa e apreende mais de R$ 5 milhões na 2ª fase da Operação Boleto Fantasma

Polícia Civil 04/07/2026

Polícia Civil prende homem por descumprimento de medidas protetivas em Santana

02/07/2026

Programação nos Cinemas

Cinema / 05/07/2026

Filmes em Cartaz no Moviecom Macapá (05/07/26)

Leia a Notícia

Cinema / 05/07/2026

Filmes em Cartaz no Cinépolis Macapá (05/07/26)

Leia a Notícia

MERCADO CAMBIAL

Cotação de Moedas

Cotações oficiais PTAX do Banco Central do Brasil para acompanhar as principais moedas internacionais logo abaixo da programação de cinema.

Última atualização
03/07/2026 13:08
Base de consulta: 03/07/2026

USD — FECHAMENTO PTAX
Dólar Comercial
Estados Unidos
COMPRA R$ 5,1711 | VENDA R$ 5,1717
Boletim oficial 03/07/2026 13:08

EUR — FECHAMENTO PTAX
Euro
Zona do Euro
COMPRA R$ 5,9137 | VENDA R$ 5,9154
Boletim oficial 03/07/2026 13:08

GBP — FECHAMENTO PTAX
Libra Esterlina
Reino Unido
COMPRA R$ 6,9050 | VENDA R$ 6,9084
Boletim oficial 03/07/2026 13:08

CAD — FECHAMENTO PTAX
Dólar Canadense
Canadá
COMPRA R$ 3,6409 | VENDA R$ 3,6426
Boletim oficial 03/07/2026 13:08

CHF — FECHAMENTO PTAX
Franco Suíço
Suíça
COMPRA R$ 6,4349 | VENDA R$ 6,4389
Boletim oficial 03/07/2026 13:08

JPY — FECHAMENTO PTAX
Iene Japonês
Japão
COMPRA R$ 0,0321 | VENDA R$ 0,0321
Boletim oficial 03/07/2026 13:08

Fonte oficial: **Banco Central do Brasil - PTAX**

Valores de compra e venda em reais para referência editorial.

Programação TV Aberta / Tempo real (Clique)

Globo · SBT · Record · Record TV · Band · 21 · RedeTV! · Rede Vida · MTV Music Television · Cultura · TV Brasil · Aparecida

CASA DE CARNES
LOBRITO
QUALIDADE QUE VOCÊ
SENTE EM CADA CORTE!
CARNE DE
QUALIDADE PREMIUM
EM MACAPÁ
Jesus de Nazaré
Muca
COMERCIAL
LOBRITO
TRAMACO
PERPÉTUO SOCORRO
Máquinas, motores,
acessórios e peças.
ESCOLHA QUALIDADE.
ESCOLHA LOBRITO!
FALE CONOSCO
AGORA!
CARNES SELECIONADAS
QUALIDADE PREMIUM
ATENDIMENTO DE CONFIANÇA
TUDO PARA O SEU NEGÓCIO

2ª Feira de Turismo Tucuju destaca potencialidades e movimenta o setor no Amapá com apoio do Governo do Estado

Prefeitura de Macapá apresenta projeto de turismo à comunidade do Maruanum

Prefeitura de Macapá discute implantação do projeto Rota Turística do Maruanum

Mazagão renova permanência no Mapa do Turismo Brasileiro e consolida protagonismo do Amapá no setor

Turismo no Amapá cresce 70,3% em formalizações a partir de 2023 e impulsiona a geração de empregos na cadeia econômica

Atração turística: governador Clécio anuncia início da construção da Tirolesa de Vitória do Jari, no Sul do Amapá

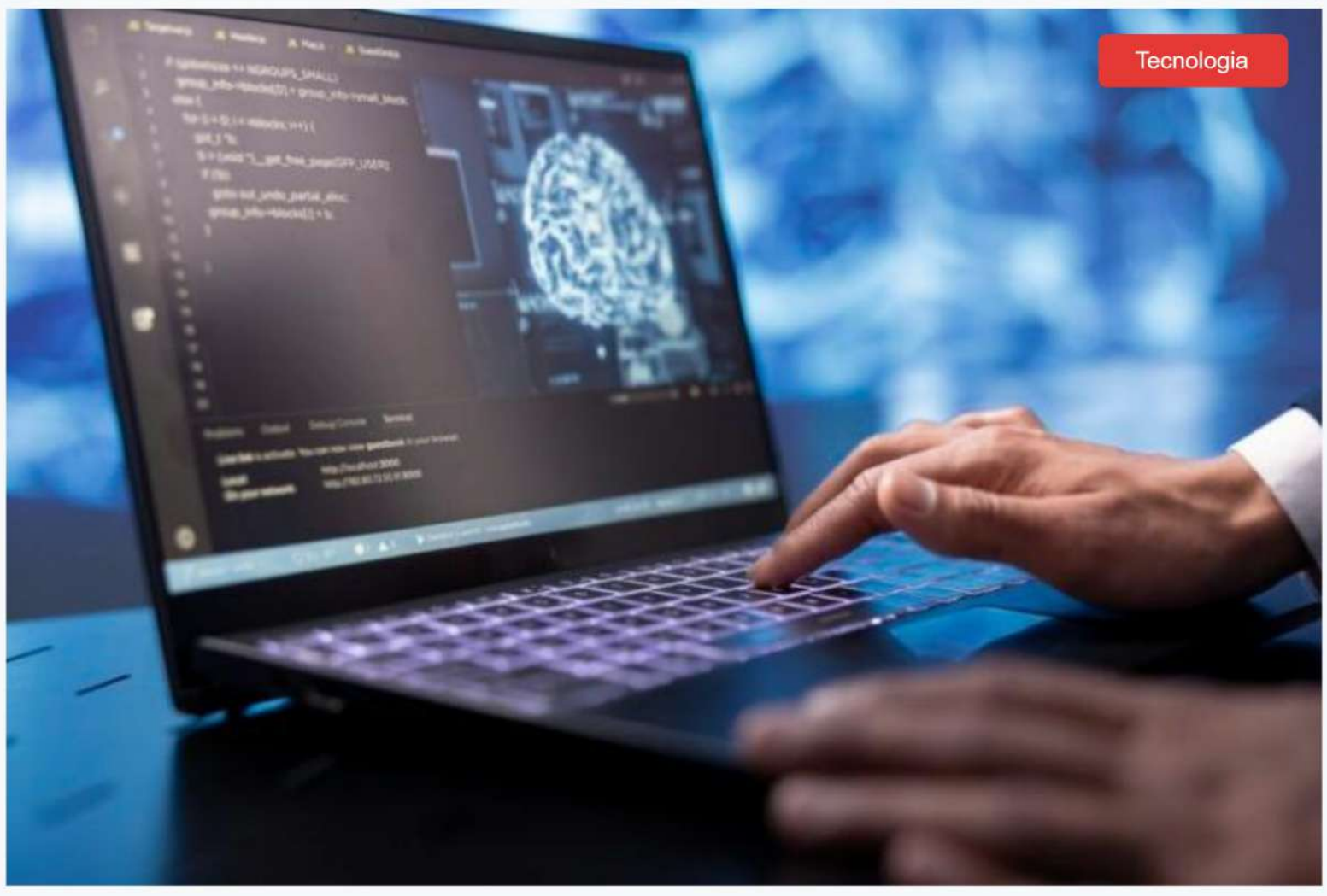

ICMC abre inscrições para curso de atualização em aprendizado de máquina e ciência de dados para inteligência artificial

Gabriele Maciel

NORTE CONECTADO

Roraima ganha nova rota de internet com Infovia 04 e reduz risco de apagões de conectividade

Leia mais

INOVAÇÃO

"O Brasil poderá ser protagonista na disseminação dessa nova tecnologia para a América Latina", defendeu o ministro das Comunicações em live da TV 3.0

Leia mais

Conectividade

Índice Brasileiro de Conectividade aponta avanço da infraestrutura digital em 82,8% dos municípios brasileiros

Leia mais

Mais de 16 mil estudantes de escolas públicas em oito estados e no Distrito Federal já receberam capacitação e letramento digital pela Carreta Digital

Maior rede de infovias subfluviais do mundo já leva internet de alta velocidade a mais de 6 milhões de pessoas na Amazônia

Governo do Amapá amplia modernização da gestão pública com sistema digital de capacitação de servidores

Inscrições para o Prêmio Maria Carolina Monard de Teses em IA 2026 são prorrogadas

Letícia Reis, da Fontes Comunicação Científica

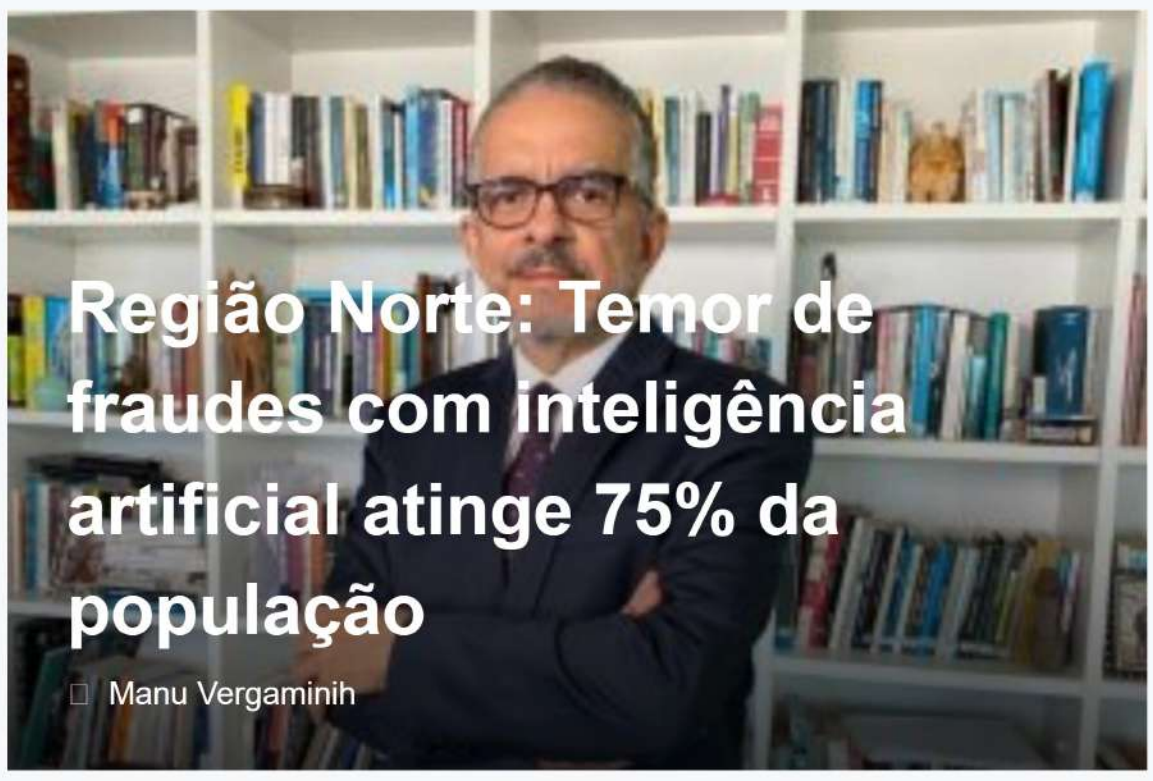

Região Norte: Temor de fraudes com inteligência artificial atinge 75% da população

Manu Vergaminih

RESTÔ
da FAB
Marmitex
a partir de
R$ 22,00
+ Taxa de
Entrega
Faça logo
o seu
pedido!
TEMOS
AÇAÍ
Temos
Self-Service
R$ 89,90 KG
Só proteína
R$ 109,90 KG
Variedades e
sabor que
você escolhe.
Obrigado por escolher o Restô da FAB! Junte-se ao nosso programa de fidelidade e receba vantagens exclusivas.
Imagem meramente ilustrativa
Aceitamos:
99 Food
ifood
Peça já! Delivery
(96)98407-7070
restodafab
VISA
Horário de funcionamento; Das 11:00 ás 15:00
Av: FAB n°1062 em frente a maternidade Mãe Luzia
QUER SER VISTO ? ANUNCIE CONOSCO !
Através de nossa tecnologia avançada, seus clientes te acham!
CLIQUE

Jornal Guarani

INMET | REGIAO NORTE

Previsao do Tempo

CAPITAIS	PAINEL EXIBIDO	ESTACAO	BASE DA PREVISAO
7	3 dias	Inverno	05/07/2026

AMAPÁ | AP

DOMINGO | 05/07/2026

Macapá

Muitas nuvens com possibilidade de chuva isolada

MINIMA	MAXIMA	UMIDADE	VENTOS
24°C	34°C	50% a 100%	E-NE / Fracos

MANHÃ	TARDE	NOITE
Muitas nuvens com possibilidade de chuva...	Muitas nuvens com pancadas de chuva e tro...	Muitas nuvens com pancadas de chuva

Nascer do sol: 06h23 **Ocaso:** 18h32
Fonte do boletim: PREVMET **Hora-base:** 00h

Seg - 06/07/2026 - Encoberto com chuvisco

Terça-Feira - 07/07/2026 - Muitas nuvens com pancadas de c...

ACRE | AC

DOMINGO | 05/07/2026

Rio Branco

Poucas nuvens

MINIMA	MAXIMA	UMIDADE	VENTOS
17°C	32°C	35% a 90%	S-SE / Fracos

MANHÃ	TARDE	NOITE
Poucas nuvens	Poucas nuvens	Muitas nuvens

Nascer do sol: 05h52 **Ocaso:** 17h25
Fonte do boletim: PREVMET **Hora-base:** 00h

Seg - 06/07/2026 - Claro

Terça-Feira - 07/07/2026 - Muitas nuvens com chuva isolada

AMAZONAS | AM

DOMINGO | 05/07/2026

Manaus

Muitas nuvens com possibilidade de chuva isolada

MINIMA	MAXIMA	UMIDADE	VENTOS
23°C	34°C	40% a 100%	NW-SW / Fracos

MANHÃ	TARDE	NOITE
Muitas nuvens com possibilidade de chuva...	Muitas nuvens com possibilidade de chuva...	Muitas nuvens com possibilidade de chuva...

Nascer do sol: 06h07 **Ocaso:** 18h05
Fonte do boletim: PREVMET **Hora-base:** 00h

Seg - 06/07/2026 - Encoberto com chuva isolada

Terça-Feira - 07/07/2026 - Muitas nuvens com pancadas de c...

PARÁ | PA

DOMINGO | 05/07/2026

Belém

Muitas nuvens com possibilidade de chuva isolada

MINIMA	MAXIMA	UMIDADE	VENTOS
24°C	30°C	70% a 100%	E-NE / Fracos

MANHÃ	TARDE	NOITE
Muitas nuvens com possibilidade de chuva...	Muitas nuvens com pancadas de chuva e tro...	Muitas nuvens com pancadas de chuva

Nascer do sol: 06h17 **Ocaso:** 18h20
Fonte do boletim: PREVMET **Hora-base:** 00h

Seg - 06/07/2026 - Nublado com chuvisco

Terça-Feira - 07/07/2026 - Muitas nuvens com pancadas de c...

RONDÔNIA | RO

DOMINGO | 05/07/2026

Porto Velho

Poucas nuvens

MINIMA	MAXIMA	UMIDADE	VENTOS
18°C	36°C	30% a 90%	S-SE / Fracos

MANHÃ	TARDE	NOITE
Poucas nuvens	Poucas nuvens	Poucas nuvens

Nascer do sol: 06h34 **Ocaso:** 18h10
Fonte do boletim: PREVMET **Hora-base:** 00h

Seg - 06/07/2026 - Claro

Terça-Feira - 07/07/2026 - Muitas nuvens com chuva isolada

RORAIMA | RR

DOMINGO | 05/07/2026

Boa Vista

Muitas nuvens com pancadas de chuva

MINIMA	MAXIMA	UMIDADE	VENTOS
25°C	29°C	80% a 95%	E-N / Fracos

MANHÃ	TARDE	NOITE
Muitas nuvens com pancadas de chuva	Muitas nuvens com pancadas de chuva e tro...	Muitas nuvens com pancadas de chuva

Nascer do sol: 05h59 **Ocaso:** 18h17
Fonte do boletim: PREVMET **Hora-base:** 00h

Seg - 06/07/2026 - Encoberto com chuvisco

Terça-Feira - 07/07/2026 - Muitas nuvens com pancadas de c...

TOCANTINS | TO

DOMINGO | 05/07/2026

Palmas

Poucas nuvens

MINIMA	MAXIMA	UMIDADE	VENTOS
20°C	36°C	20% a 70%	E-SE / Fracos

MANHÃ	TARDE	NOITE
Poucas nuvens	Claro	Claro

Nascer do sol: 06h31 **Ocaso:** 18h04
Fonte do boletim: PREVMET **Hora-base:** 00h

Seg - 06/07/2026 - Claro

Terça-Feira - 07/07/2026 - Poucas nuvens

Fonte oficial: **Instituto Nacional de Meteorologia (INMET)**. API consultada: **apiprevmet3.inmet.gov.br**. As previsoes estao organizadas para Rio Branco, Macapa, Manaus, Belem, Porto Velho, Boa Vista e Palmas.

Jornal Guarani

OPEN-METEO MARINE | NORTE COSTEIRO E ESTUARINO

Tábua de Marés

Leitura editorial das próximas marés para pontos do Amapá e do Pará, com dados marinhos públicos da Open-Meteo Marine API e foco em costa, estuários e áreas portuárias da região Norte.

PONTOS	JANELA EDITORIAL	BASE DA MARÉ	HORA-BASE
7	72h	06/07/2026	00:00h

AMAPÁ | AP

SEG | 00:00H

Macapá

Maré vazante. Próximo evento: Baixamar às 01:00 com -0,81 m.

NÍVEL AGORA	MOVIMENTO	PRÓX. PREAMAR	PRÓX. BAIXAMAR
-0,64 m	Maré vazante	08:00	01:00

BAIXAMAR	PREAMAR	BAIXAMAR	PREAMAR
Seg | 01:00 | -0,81 m	Seg | 08:00 | 1,60 m	Seg | 14:00 | -0,68 m	Seg | 21:00 | 1,50 m

Referência: Estuário do Amazonas
Amplitude 24h: 2,41 m
Direção: NE
Ambiente: Estuário
Corrente: 0,9 km/h
Malha marinha: 0,1250, -50,8750

Seg - 06/07/2026
Max: 1,60 m
Min: -0,81 m
P/B: 08:00 / 01:00

AMAPÁ | AP

SEG | 00:00H

Santana

Oscilação em acompanhamento.

NÍVEL AGORA	MOVIMENTO	PRÓX. PREAMAR	PRÓX. BAIXAMAR
--	Oscilação em acompanhamen	--	--

Referência: Porto de Santana
Amplitude 24h: --
Direção: --
Ambiente: Porto
Corrente: --
Malha marinha: -0,0417, -51,2083

AMAPÁ | AP

SEG | 00:00H

Oiapoque

Oscilação em acompanhamento.

NÍVEL AGORA	MOVIMENTO	PRÓX. PREAMAR	PRÓX. BAIXAMAR
--	Oscilação em acompanhamen	--	--

Referência: Foz do Oiapoque
Amplitude 24h: --
Direção: --
Ambiente: Costa
Corrente: --
Malha marinha: 3,8750, -51,8750

PARÁ | PA

SEG | 00:00H

Belém

Maré enchente. Próximo evento: Preamar às 01:00 com 1,32 m.

NÍVEL AGORA	MOVIMENTO	PRÓX. PREAMAR	PRÓX. BAIXAMAR
0,71 m	Maré enchente	01:00	03:00

PREAMAR	BAIXAMAR	PREAMAR	BAIXAMAR
Seg | 01:00 | 1,32 m	Seg | 03:00 | 1,14 m	Seg | 04:00 | 1,19 m	Seg | 08:00 | -1,09 m

Referência: Baía do Guajará
Amplitude 24h: 2,49 m
Direção: S
Ambiente: Baía
Corrente: 1,5 km/h
Malha marinha: -1,2917, -48,5417

Seg - 06/07/2026
Max: 1,40 m
Min: -1,09 m
P/B: 01:00 / 03:00

PARÁ | PA

SEG | 00:00H

Salinópolis

Maré vazante. Próximo evento: Baixamar às 05:00 com -1,41 m.

NÍVEL AGORA	MOVIMENTO	PRÓX. PREAMAR	PRÓX. BAIXAMAR
1,10 m	Maré vazante	10:00	05:00

BAIXAMAR	PREAMAR	BAIXAMAR	PREAMAR
Seg | 05:00 | -1,41 m	Seg | 10:00 | 1,78 m	Seg | 17:00 | -1,50 m	Seg | 22:00 | 1,75 m

Referência: Costa Atlântica
Amplitude 24h: 3,28 m
Direção: O
Ambiente: Costa
Corrente: 1,8 km/h
Malha marinha: -0,6250, -47,3750

Seg - 06/07/2026
Max: 1,78 m
Min: -1,50 m
P/B: 10:00 / 05:00

PARÁ | PA

SEG | 00:00H

Bragança

Oscilação em acompanhamento.

NÍVEL AGORA	MOVIMENTO	PRÓX. PREAMAR	PRÓX. BAIXAMAR
--	Oscilação em acompanhamen	--	--

Referência: Litoral Bragantino
Amplitude 24h: --
Direção: --
Ambiente: Costa
Corrente: --
Malha marinha: -1,0417, -46,7917

PARÁ | PA

SEG | 00:00H

Afuá

Maré vazante. Próximo evento: Baixamar às 01:00 com -0,09 m.

NÍVEL AGORA	MOVIMENTO	PRÓX. PREAMAR	PRÓX. BAIXAMAR
0,01 m	Maré vazante	07:00	01:00

BAIXAMAR	PREAMAR	BAIXAMAR	PREAMAR
Seg | 01:00 | -0,09 m	Seg | 07:00 | 0,71 m	Seg | 11:00 | 0,06 m	Seg | 12:00 | 0,11 m

Referência: Estuário do Marajó
Amplitude 24h: 0,80 m
Direção: E
Ambiente: Estuário
Corrente: 2,9 km/h
Malha marinha: -0,0417, -50,3750

Seg - 06/07/2026
Max: 0,71 m
Min: -0,09 m
P/B: 07:00 / 01:00

Fonte oficial da API: **Open-Meteo Marine API**. Documentação pública: **open-meteo.com**. Endpoint consultado: **Open-Meteo Marine**. Leitura editorial para costa e estuários do Norte; para operações náuticas, confirme a tábua oficial da autoridade competente.

Jornal O Guarani
Informação do Amapá e da Amazônia

Assine nossa **Newsletter** para receber as edições do **Jornal O GUARANI** no seu **WhatsApp** ou **e-mail**. É grátis, e você fica atualizado(a) nas notícias do Amapá e da Amazônia.

Assinar o Jornal O GUARANI grátis

Web Rádio Jornal O GUARANI AO VIVO

Tocar rádio

Abrir ou Instalar App

Participe do nosso **Quiz interativo** com curiosidades e perguntas especiais.

Fazer o Quiz agora

Jornal Guarani

Nossa Missão

A missão do Jornal O Guarani é fornecer uma fonte confiável de notícias abrangendo uma ampla variedade de tópicos e nichos informativos. Trabalhamos incansavelmente para trazer as últimas informações sobre política, esportes, cidades, municípios e as principais manchetes dos jornais do Brasil e do mundo. Nosso objetivo é manter os leitores do Amapá informados sobre os assuntos que mais importam, com uma cobertura abrangente e imparcial.

Nosso Objetivo

Nosso objetivo é fornecer aos leitores do Amapá uma cobertura abrangente e imparcial dos acontecimentos locais, nacionais e internacionais. Queremos ser a referência em notícias, oferecendo informações relevantes e oportunas. Buscamos manter nossos leitores bem informados e engajados, ajudando-os a compreender os assuntos que impactam suas vidas.

Confira os últimos resultados

Quina

34 38 47 63 75

Concurso 7057 - Sábado, 04 de julho de 2026

Confira o resultado ›

Lotofacil

01 02 04 05 06 08 11 13 14 16 17 19 21 24 25

Concurso 3725 - Quinta, 02 de julho de 2026

Confira o resultado ›

Megasena

06 15 16 24 34 47

Concurso 3027 - Sábado, 04 de julho de 2026

Confira o resultado ›

Timemania

20 31 35 51 56 59 79

Concurso 2411 - Sábado, 04 de julho de 2026

Confira o resultado ›

Diadesorte

01 02 06 10 11 12 18

Concurso 1237 - Sábado, 04 de julho de 2026

Confira o resultado ›

Duplasena

01 08 15 35 38 42

Concurso 2978 - Sexta, 03 de julho de 2026

Confira o resultado ›

Lotomania

00 04 05 07 10 14 18 22 24 40 46 47 57 59 64 74 76 81 84 97

Concurso 2945 - Sexta, 03 de julho de 2026

Confira o resultado ›

Horóscopo

Previsões, Signos e Energia do Dia

Jornal Guarani

FOGO | MARTE

DIÁRIO | 05/07/2026

Áries

ELEMENTO	REGÊNCIA	FAIXA SOLAR
Fogo	Marte	21 Mar - 19 Abr

SÍMBOLO	LEITURA	FONTE
♈ Áries	Diário	Free Horoscope API

LEITURA COMPLETA

Para Áries, hoje é um bom dia para lidar com as tarefas que você está adiando, pois terá energia e foco para realizá-las. Tente priorizar suas tarefas mais importantes e dividi-las em partes menores e gerenciáveis. Você também pode receber alguns conselhos ou orientações úteis de um amigo ou colega, portanto, esteja aberto a ouvir e aprender. Apenas tome cuidado para não assumir muito de uma só vez, pois você pode ficar sobrecarregado rapidamente. Ao se manter organizado e focado, você pode fazer algum progresso real em seus objetivos.

TERRA | VÊNUS

DIÁRIO | 05/07/2026

Touro

ELEMENTO	REGÊNCIA	FAIXA SOLAR
Terra	Vênus	20 Abr - 20 Mai

SÍMBOLO	LEITURA	FONTE
♉ Touro	Diário	Free Horoscope API

LEITURA COMPLETA

Hoje, Touro, você pode se sentir um pouco sobrecarregado com tarefas e responsabilidades, mas tente enfrentá-las uma por uma. Faça uma lista de tarefas e priorize as coisas mais importantes a serem feitas. Você provavelmente receberá alguns conselhos úteis ou apoio de um amigo ou membro da família, por isso não tenha medo de pedir informações. No trabalho, esteja preparado para algumas mudanças ou surpresas inesperadas e mantenha-se flexível para se adaptar a quaisquer novos desenvolvimentos. Ao se manter organizado e focado, você poderá controlar tudo e se sentir mais no comando até o final do dia.

AR | MERCÚRIO

DIÁRIO | 05/07/2026

Gêmeos

ELEMENTO	REGÊNCIA	FAIXA SOLAR
Ar	Mercúrio	21 Mai - 20 Jun

SÍMBOLO	LEITURA	FONTE
♊ Gêmeos	Diário	Free Horoscope API

LEITURA COMPLETA

Para os geminianos, hoje é um bom dia para lidar com tarefas que exigem atenção aos detalhes. Você pode se sentir um pouco sobrecarregado com o trabalho ou com as responsabilidades pessoais, mas dividi-las em tarefas menores pode ajudá-lo a manter o foco. Tente priorizar suas tarefas mais importantes e evitar a multitarefa, pois isso pode diminuir sua produtividade. No seu tempo livre, considere entrar em contato com um amigo ou membro da família com quem você não fala há algum tempo para conversar. Ao se manter organizado e conectado, você pode aproveitar ao máximo o seu dia.

ÁGUA | LUA

DIÁRIO | 05/07/2026

Câncer

ELEMENTO	REGÊNCIA	FAIXA SOLAR
Água	Lua	21 Jun - 22 Jul

SÍMBOLO	LEITURA	FONTE
♋ Câncer	Diário	Free Horoscope API

LEITURA COMPLETA

Câncer, hoje é um bom dia para lidar com as tarefas que você tem adiado, especialmente em casa. Você pode sentir uma onda de energia para organizar e organizar, então aproveite. No trabalho, esteja preparado para assumir um novo projeto ou responsabilidade e não tenha medo de pedir ajuda se precisar. Em seus relacionamentos pessoais, seja aberto e honesto com seus entes queridos e tente evitar ser muito sensível ou emocional. Ao se manter focado e fundamentado, você pode realizar muito e sentir uma sensação de satisfação no final do dia.

FOGO | SOL

DIÁRIO | 05/07/2026

Leão

ELEMENTO	REGÊNCIA	FAIXA SOLAR
Fogo	Sol	23 Jul - 22 Ago

SÍMBOLO	LEITURA	FONTE
♌ Leão	Diário	Free Horoscope API

LEITURA COMPLETA

Leos, hoje é um bom dia para se concentrar em sua carreira e objetivos de longo prazo. Você pode receber algum reconhecimento ou elogio de um chefe ou colega, o que pode aumentar sua confiança. Use essa energia para enfrentar um projeto ou tarefa desafiadora que você está adiando. Apenas certifique-se de manter-se organizado e gerenciar seu tempo de forma eficaz, pois as coisas podem ficar ocupadas. Ao ficar por dentro do seu trabalho, você poderá aproveitar ao máximo este dia produtivo.

TERRA | MERCÚRIO

DIÁRIO | 05/07/2026

Virgem

ELEMENTO	REGÊNCIA	FAIXA SOLAR
Terra	Mercúrio	23 Ago - 22 Set

SÍMBOLO	LEITURA	FONTE
♍ Virgem	Diário	Free Horoscope API

LEITURA COMPLETA

Hoje, Virgem, você pode sentir que está sendo puxado em muitas direções diferentes, com trabalho e responsabilidades pessoais competindo por sua atenção. Tente priorizar suas tarefas e se concentrar em uma coisa de cada vez para ficar por dentro das coisas. Você também pode precisar ter uma conversa difícil com alguém, mas seja honesto e direto e provavelmente resolverá o problema rapidamente. Não tenha medo de pedir ajuda se precisar e faça pausas quando puder para evitar o esgotamento. No geral, é um dia agitado, mas você é capaz de lidar com o que quer que surja em seu caminho.

AR | VÊNUS

DIÁRIO | 05/07/2026

Libra

ELEMENTO	REGÊNCIA	FAIXA SOLAR
Ar	Vênus	23 Set - 22 Out

SÍMBOLO	LEITURA	FONTE
♎ Libra	Diário	Free Horoscope API

LEITURA COMPLETA

Libra, hoje é um bom dia para se concentrar em seus relacionamentos e comunicação. Você pode ter algumas conversas que ajudam a limpar o ar e resolver quaisquer problemas em andamento com amigos ou familiares. Seja aberto e honesto em suas interações e tente ouvir ativamente o que os outros estão dizendo. Isso pode ajudá-lo a construir conexões mais fortes e evitar mal-entendidos. Ao ser diplomático e cooperativo, você pode alcançar seus objetivos e ter um dia mais positivo no geral.

ÁGUA | PLUTÃO

DIÁRIO | 05/07/2026

Escorpião

ELEMENTO	REGÊNCIA	FAIXA SOLAR
Água	Plutão	23 Out - 21 Nov

SÍMBOLO	LEITURA	FONTE
♏ Escorpião	Diário	Free Horoscope API

LEITURA COMPLETA

Hoje, Escorpião, você pode se sentir como se estivesse preso entre uma rocha e um lugar difícil, tentando equilibrar suas próprias necessidades com as demandas dos outros. Não tenha medo de dar um passo atrás e priorizar o que é realmente importante para você. Você tem muito o que fazer, mas se concentrar em uma tarefa de cada vez ajudará você a se manter no caminho certo. Tente evitar ficar muito preso no drama de outras pessoas e mantenha sua atenção em seus próprios objetivos. Ao permanecer firme e focado, você será capaz de enfrentar até mesmo os desafios mais difíceis que surgirem em seu caminho.

FOGO | JÚPITER

DIÁRIO | 05/07/2026

Sagitário

ELEMENTO	REGÊNCIA	FAIXA SOLAR
Fogo	Júpiter	22 Nov - 21 Dez

SÍMBOLO	LEITURA	FONTE
♐ Sagitário	Diário	Free Horoscope API

LEITURA COMPLETA

Hoje, Sagitário, você pode se sentir um pouco inquieto e ansioso para enfrentar novos desafios. Este é um ótimo momento para enfrentar um projeto que você está adiando, pois terá energia e motivação para concluí-lo. Apenas certifique-se de priorizar e se concentrar em uma coisa de cada vez, para que você não se espalhe muito. Você também pode receber algumas notícias inesperadas ou um convite que pode levar a uma aventura divertida. No geral, é um bom dia para ser proativo e aproveitar ao máximo as oportunidades que surgem em seu caminho.

TERRA | SATURNO

DIÁRIO | 05/07/2026

Capricórnio

ELEMENTO	REGÊNCIA	FAIXA SOLAR
Terra	Saturno	22 Dez - 19 Jan

SÍMBOLO	LEITURA	FONTE
♑ Capricórnio	Diário	Free Horoscope API

LEITURA COMPLETA

Hoje, você pode sentir que está assumindo muita responsabilidade, Capricórnio. Não tenha medo de pedir ajuda se precisar - você não precisa fazer tudo sozinho. No trabalho, concentre-se em concluir quaisquer tarefas pendentes para que você possa começar a semana com uma ficha limpa. Em sua vida pessoal, tente encontrar algum tempo para relaxar e descontrair, seja lendo um livro ou dando um passeio ao ar livre. Ao priorizar suas tarefas e cuidar de si mesmo, você será capaz de lidar com o que quer que surja em seu caminho.

AR | URANO

DIÁRIO | 05/07/2026

Aquário

ELEMENTO	REGÊNCIA	FAIXA SOLAR
Ar	Urano	20 Jan - 18 Fev

SÍMBOLO	LEITURA	FONTE
♒ Aquário	Diário	Free Horoscope API

LEITURA COMPLETA

Hoje, Aquário, você pode se sentir um pouco inquieto e ansioso para assumir um novo projeto ou tentar algo diferente. Este é um ótimo momento para pensar sobre o que você deseja alcançar e fazer um plano para começar. É provável que você esteja bastante focado e motivado, então use essa energia para lidar com as tarefas que você está adiando. Apenas certifique-se de fazer pausas e não exagerar, pois você pode se queimar se forçar demais. No geral, é um bom dia para ser produtivo e progredir em seus objetivos.

ÁGUA | NETUNO

DIÁRIO | 05/07/2026

Peixes

ELEMENTO	REGÊNCIA	FAIXA SOLAR
Água	Netuno	19 Fev - 20 Mar

SÍMBOLO	LEITURA	FONTE
♓ Peixes	Diário	Free Horoscope API

LEITURA COMPLETA

Hoje, Peixes, você pode se sentir um pouco sobrecarregado com todas as tarefas e responsabilidades em seu prato. Tente priorizar e se concentrar em uma coisa de cada vez para evitar sentir-se estressado e ansioso. Também é uma boa ideia reservar um tempo para si mesmo e fazer algo de que goste, seja ler um livro, dar um passeio ou praticar ioga. Ao cuidar de si mesmo e manter-se organizado, você poderá lidar com sua lista de tarefas com mais facilidade e confiança. Lembre-se de pedir ajuda se precisar e não tenha medo de dizer não a coisas que não se alinham com suas prioridades.

Fonte oficial da API: **Free Horoscope API**. Documentacao publica: **freehoroscopeapi.com**. Endpoint consultado: **endpoint publico**.

Jornal Guarani

QUER SER VISTO?

ANUNCIE CONOSCO!

Através de nossa **tecnologia avançada,** seus clientes **te acham!**

MAIS VISIBILIDADE para o seu negócio

MAIS CLIENTES encontrando você

MAIS RESULTADOS para o seu sucesso

CLIQUE

E FALE CONOSCO AGORA!

CONFIANÇA | TECNOLOGIA | ALCANCE | CRESCIMENTO